

Equipaggiamenti Audi A3 Sedan		
Predisposizione per gancio traino	71	Sistema di ancoraggio ISOFIX per i seggiolini
Predisposizione per localizzatore satellitare	70	dei bambini sul sedile del passeggero
Presa di corrente a 12 Volt	74	anteriore
Proiettori	68	Sistema di ausilio al parcheggio plus
Proiettori a LED	68	con visualizzazione selettiva
Proiettori fendinebbia	68	Sistema di informazioni per il conducente
Protezione laterale antiurto	80	Sistema di informazioni per il conducente
Radio Audi	76	con display a colori
Radio MMI®	76	Sistema di navigazione MMI® plus
Recupero di energia	81	con MMI® touch
Regolatore di velocità	79	Sistema idraulico di ausilio al parcheggio
Regolazione continua della profondità dei fari	69	posteriore
Ricezione radio digitale	76	Sistema Start & Stop
Riconoscimento della segnaletica basato su telecamera	78	Specchietti di cortesia illuminati
Riscaldamento/aerazione supplementare	72	Specchietti retrovisivi esterni
Rivestimenti in pelle	63, 65-66	Specchietto retrovisivo interno
Rivestimenti in tessuto	62, 64, 66	Spia di controllo pressione pneumatici
Rivestimenti in tessuto/pelle	62-63, 66	Stuoia double-face
Ruota di scorta minispare	61	Styleguide
S line	48-51	Supporto lombare a 4 vie per i sedili anteriori
S tronic®	81	Tappetini anteriori
Schienale del sedile posteriore ribaltabile	71	Tappetini posteriori
Sedile del passeggero regolabile in altezza	71	Telecamera per retromarcia
Sedile di guida a regolazione elettrica	71	Telecomando a radiofrequenze
Sedili anteriori a regolazione elettrica	71	Terminali di scarico
Sedili anteriori normali	62	Tetto panoramico in vetro
Sedili anteriori riscaldabili	71	Trazione anteriore
Sedili anteriori sportivi	64	Triangolo d'emergenza
Sensore luci/pioggia	69	Vani portaoggetti
Servosterzo elettromeccanico	80	Versioni
Servosterzo progressivo	80	Vetri atermici
Set di cavi adattatori per Audi music interface	77	Vetri oscurati
Set di cavi adattatori plus per Audi music interface	77	Volante a 4 razze
Sistema appoggiatesta di sicurezza	80	Volante in pelle a 4 razze
Sistema di ancoraggio ISOFIX e 3° punto di ancoraggio con cinghia Top Tether per i seggiolini dei bambini sui sedili posteriori laterali	71	Volante multifunzionale in pelle a 4 razze
		Volante sportivo in pelle a 3 razze
		Volante sportivo multifunzionale in pelle a 3 razze
		Volante sportivo multifunzionale in pelle a 3 razze appiattito nella parte inferiore
		Xenon plus con lavafari



A3 Sedan

Audi A3 Sedan

Volkswagen Group Italia
S.p.A. - Verona
www.audi.it
Numero verde Audi Customer
Contact Center
800/28345463
Maggio 2013

Stampato in Germania
333/1133.30.51

Nel presente catalogo sono contenute informazioni puramente indicative circa alcune caratteristiche generali dei prodotti illustrati. Tali informazioni non costituiscono in alcun modo descrizione delle caratteristiche specifiche da parte del Costruttore e/o del Venditore. Invitiamo pertanto il Cliente a rivolgersi sempre all'Azienda della Rete presso la quale il prodotto stesso viene acquistato al fine di ottenere una completa informazione sulle caratteristiche specifiche. Tutte le indicazioni relative agli equipaggiamenti e ai dati tecnici si riferiscono alle caratteristiche del mercato italiano. Con riserva di modifiche. Salvo errori e omissioni. La riproduzione anche parziale è possibile soltanto con l'autorizzazione scritta di AUDI AG - Ingolstadt.

La carta di questo catalogo è esente da sbiancanti al cloro.



Audi A3 Sedan

All'avanguardia della tecnica 



Responsabilità ambientale

La responsabilità ambientale è uno dei capisaldi della strategia di Audi. La responsabilità nei confronti dei dipendenti e della società, così come la tutela dell'ambiente e delle risorse è importante quanto il successo economico e la competitività internazionale. I nostri cataloghi sono stampati su carta certificata FSC. Inoltre Audi progetta automobili che non sono solo sportive ed emozionanti ma anche sempre più efficienti. A lungo termine, Audi tende con i suoi prodotti a realizzare una

mobilità con minime emissioni di CO₂. Affinché questo concetto sia applicato a 360°, Audi pianifica una ristrutturazione dei propri stabilimenti verso una graduale produzione a ridotto impatto ambientale. Audi si distingue inoltre per il suo impegno in ambito formativo, tecnico e sociale. Per Audi la sostenibilità volge lo sguardo al futuro: con l'iniziativa Audi Urban Future Audi, insieme a esperti internazionali, analizza le future sfide e tendenze urbane sul tema mobilità.

il mondo Audi.



Chi sceglie Audi sceglie una marca che offre ai propri clienti «di più» su tutta la linea: più personalizzazione, più esclusività, più fascino.

Spirito di squadra

L'automobilismo sportivo ha sempre dato ad Audi una spinta fondamentale. Audi fa parte stabilmente ormai da anni del gruppo di vincitori di numerose competizioni, come ad esempio la 24 Ore di Le Mans o il DTM. I valori che contano in molte discipline sportive sono determinanti anche per Audi: precisione, passione e tecnica. Non è un caso quindi che Audi sia presente anche come

sponsor già da molti anni nel mondo dello sport. Negli sport invernali, ad esempio, la casa di Ingolstadt è già da quasi 30 anni sponsor principale della Federazione Tedesca di Sci (DSV) e partner di altre 14 Squadre Nazionali di sci alpino. Nel mondo del calcio sosteniamo club nazionali e internazionali. Audi inoltre è partner ufficiale della Federazione Tedesca degli Sport Olimpici (DOSB).

www.audi.it

Per informazioni su tutti gli argomenti trattati visitate il nostro sito: www.audi.it



www.audi.it



audiconfigurator.audi.it



www.audi.com/vorsprung-durch-technik



www.audi.com/driving



www.audi.com/cr

Equipaggiamenti Audi A3 Sedan

Accendisigari e posacenere	74	Controllo allacciamento delle cinture di sicurezza	80
Accessori Originali Audi®	82-85	Cric	61
Adaptive cruise control con Audi pre sense front	79	Denominazione modello/tecnologia	70
Adaptive light	69	Dispositivo di assistenza per proiettori abbaglianti	69
Airbag	80	Dispositivo elettronico antiavviamento (immobilizer)	70
Airbag laterali anteriori e sistema di airbag per la testa	80	Dispositivo idraulico di assistenza alla frenata per collisione secondaria	80
Airbag laterali posteriori	80	Dispositivo per il carico passante	74
Alette parasole	70	EDS dispositivo antislittamento in partenza	81
Alzacristalli elettrici	74	ESC controllo elettronico della stabilità	81
Antifurto volumetrico	70	ESC controllo elettronico della stabilità con bloccaggio trasversale elettronico	81
Appoggibraccia centrale anteriore	71	Filtro antiparticolato per Diesel senza additivi	81
ASR dispositivo di controllo della trazione	81	Freno di stazionamento elettromeccanico	80
Assetto dinamico	80	Gancio traino	71
Assetto sportivo	80	Gruppi ottici posteriori	68
Assetto sportivo S line	80	Gruppi ottici posteriori a LED	68
Assistente al parcheggio con visualizzazione selettiva	79	Impianto di aerazione e riscaldamento	73
Assistenza alla partenza	79	Impianto frenante	80
Attrezzi di bordo	61	Impianto tergilavavetro	70
Audi active lane assist	78	Inseri	67
Audi Assistant system pack	79	Interfaccia Bluetooth	77
Audi connect	77-78	Kit riparazione pneumatici	61
Audi design selection marrone	54-55, 66	Lavafari	68
Audi drive select	80	Listelli sottoporta	74
Audi Extended Warranty	81	Look alluminio nell'abitacolo	74
Audi magnetic ride	80	Luci freno adattive	69
Audi music interface	77	Luci interne	69
Audi Phone Box	77	Luci spia di avvertimento e di controllo	80
Audi pre sense basic	79	Lunotto	70
Audi pre sense front	79	Maniglie d'appiglio	74
Audi side assist	78	Materiale del pronto soccorso	80
Audi single frame	70	Modalità di marcia per inerzia	81
Audi Sound System	76	Occhiali di ancoraggio	73
Bang & Olufsen Sound System	76	Pacchetto Connectivity	77
Borsa portasci e portasnowboard	74	Pacchetto di navigazione	75
Bulloni antifurto per cerchi	61	Pacchetto esterno lucido	70
Cambio manuale	81	Pacchetto luci	69
Carrozzeria	80	Pacchetto portaoggetti e vano bagagli	73
Cerchi e pneumatici	60-61	Parabrezza in vetro con insonorizzazione	70
Chiave comfort	70	Paraurti	70
Cielo dell'abitacolo	66	Piantone dello sterzo di sicurezza	80
Cinture di sicurezza	80	Porta cellulare/alloggiamento chiavi	74
Climatizzatore automatico comfort	73	Portellone vano bagagli ad apertura automatica	70
Climatizzatore manuale	72		
Colori carrozzeria	58-59		
Console centrale	74		

Nel riquadro: codici QR Audi

Il mondo Audi è ancora più vicino: caricate una QR App sul vostro smartphone e fotografate il codice QR oppure utilizzate il link indicato nel vostro browser. Costi di connessione in base al contratto di telefonia mobile.



Gli equipaggiamenti della vettura illustrata nella sezione «Fascino» sono indicati a pagina 95. I dati di consumo di carburante, emissioni di CO₂ e classe di efficienza si trovano a pagina 86.

Pagina	
Fascino	
4	Audi A3 Sedan
Tecnica	
24	MMI® – Multi Media Interface
26	Audi connect
28	Sistemi ausiliari
30	Audi ultra
32	TFSI®
34	TDI®
36	S tronic®
38	Assetti
40	Audi drive select
42	Proiettori a LED
Equipaggiamenti	
44	Versioni
48	S line
54	Audi design selection
56	Styleguide
58	Colori carrozzeria
60	Cerchi e pneumatici
62	Sedili/rivestimenti
66	Cielo dell'abitacolo
67	Inseri
68	Luci e specchietti
70	Equipaggiamenti esterni
71	Equipaggiamenti interni
75	Infotainment
78	Sistemi ausiliari
80	Tecnica
81	Audi Extended Warranty
Altro	
82	Accessori Originali Audi®
86	Dati tecnici
89	Dimensioni
90	Indice
96	Fascino Audi

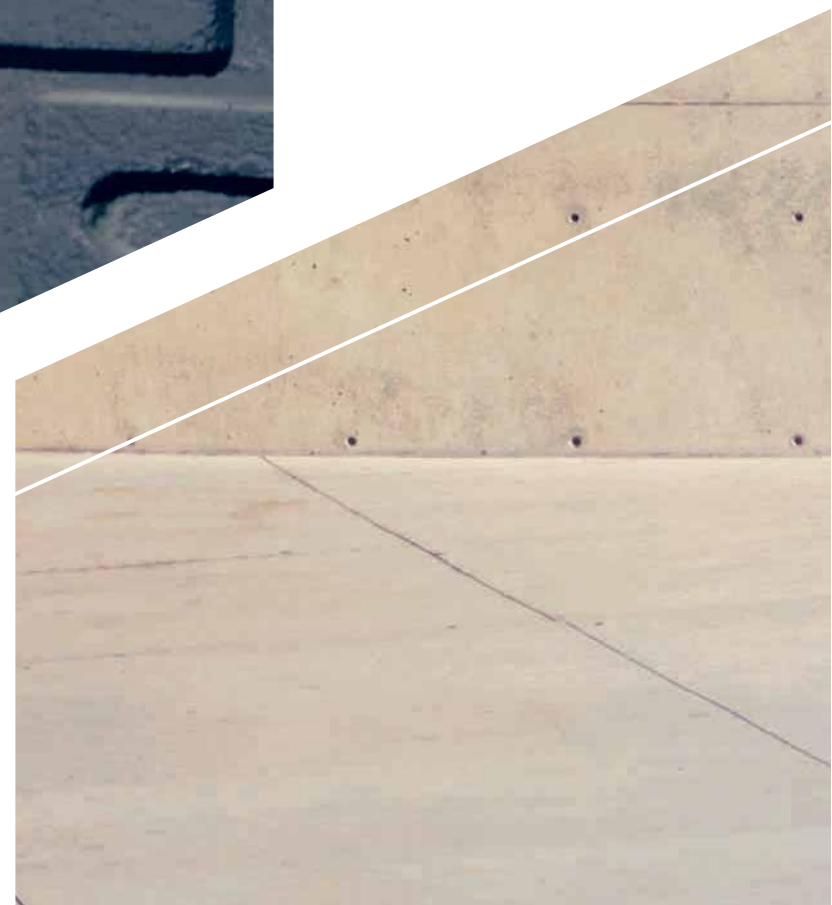



I grandi eventi
si preannunciano sempre.





Profilo dinamico. Superfici muscolose. Leggerezza in stile Coupé.
Audi A3 Sedan pone il concetto di «sedan» in una luce del tutto nuova.
Sportiva fino al midollo. Elegante e grintosa. Pronta a riscoprire il mondo.

I dati di consumo di carburante, emissioni di CO₂ e classe di efficienza
si trovano a pagina 86.

Nuovo concetto. Fascino mozzafiato.



Il primo istante: un'affermazione. Allargata. Ribassata. Compatta. Linee precise, volume palpabile. Una griglia single frame che esprime potenza. Proiettori completamente a LED (a richiesta) integrati perfettamente nella linea tridimensionale. Le prese d'aria e il bordo dello spoiler accentuato ne fanno intuire la sportività. E il tutto racchiuso in una vettura affascinante: Audi A3 Sedan.

I dati di consumo di carburante, emissioni di CO₂ e classe di efficienza si trovano a pagina 86.





Nuova esperienza di guida. Dinamismo appassionante.

Dinamismo su tutta la linea. Percepibile attraverso la potenza degli efficienti motori TFSI e TDI. A richiesta, il preciso servosterzo progressivo conferisce un grado di agilità ancora superiore*. Efficienza e sportività grazie al cambio a doppia frizione S tronic® fornibile a richiesta. Entusiasmante fin dall'avvio.

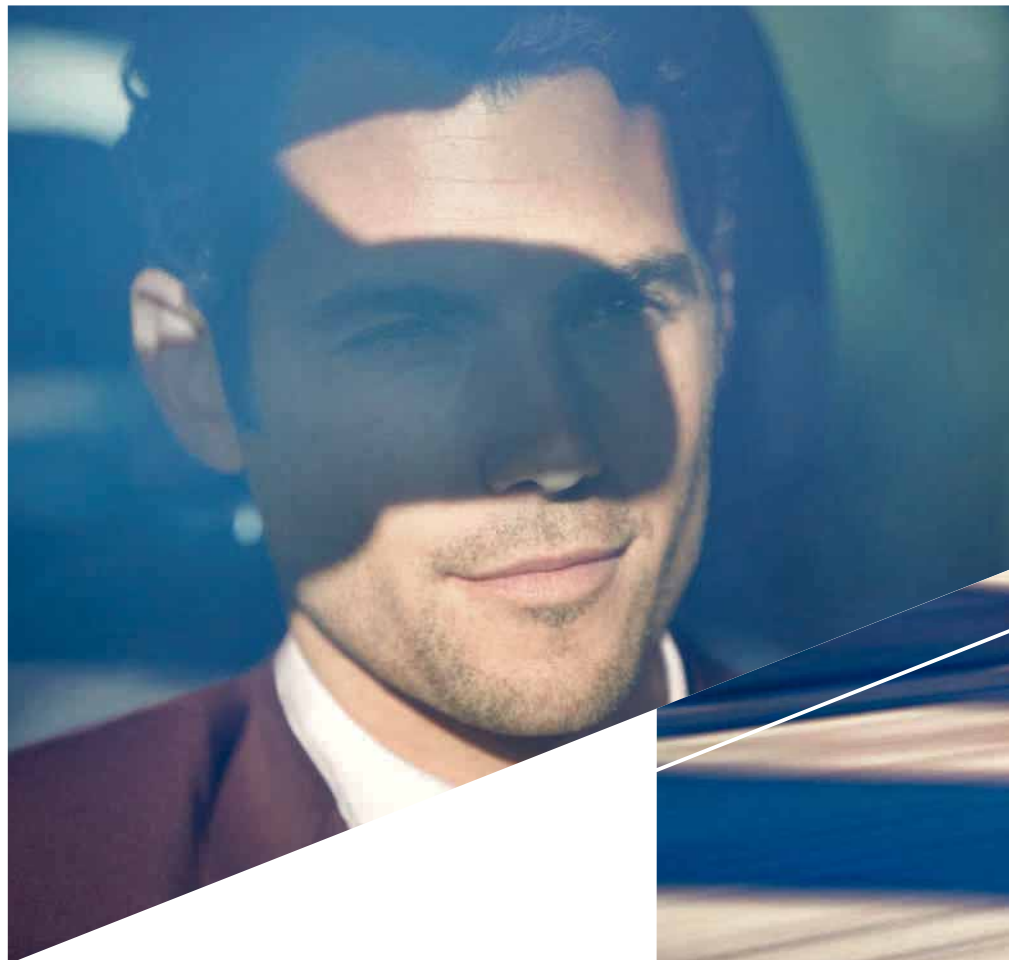

* La vostra Concessionaria Audi vi fornirà le indicazioni sulla data di disponibilità.
I dati di consumo di carburante, emissioni di CO₂ e classe di efficienza si trovano a pagina 86.



IN A 3501

A3

TFSI





Nessuna meta è irraggiungibile. Unione tra dinamismo e comfort di guida. Con Audi drive select (fornibile a richiesta) potete definire il carattere della vostra vettura a seconda della specifica situazione di guida o del vostro umore. Vi basta un clic. E a richiesta avrete a disposizione una serie di sistemi ausiliari che consentiranno una guida controllata e rilassante.



I dati di consumo di carburante, emissioni di CO₂ e classe di efficienza si trovano a pagina 86.



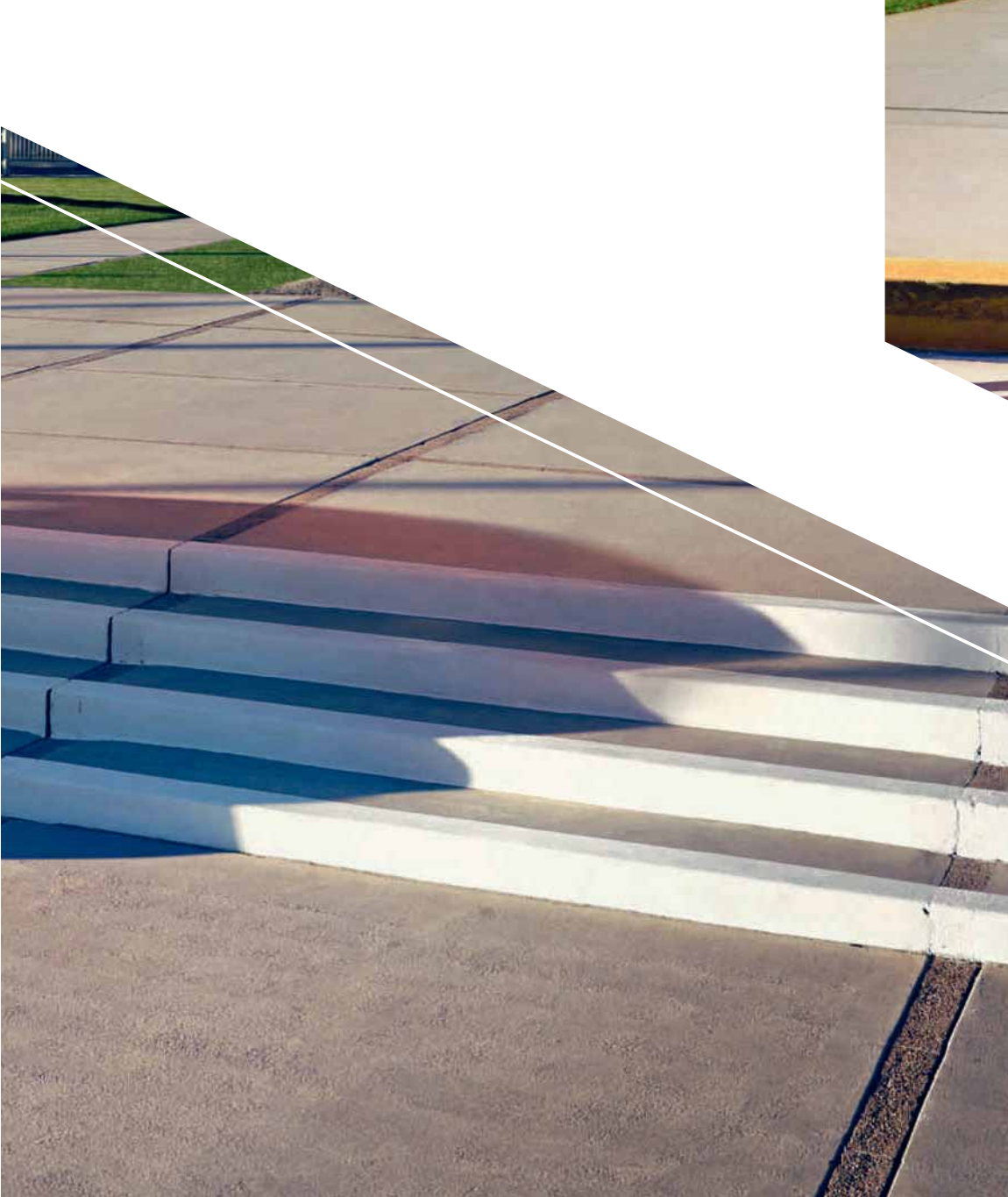

Nuova linea. Sportività all'Avanguardia.

Nuovo punto di vista: una Sedan compatta con carattere da Coupé. La linea del tetto bassa e aerodinamica trasmette dinamismo puro. I robusti parafranghi sporgenti con passaruota accentuati sottolineano i cerchi, a richiesta fino a 19 pollici. Carreggiata larga. Sbalzi corti. Un marcato profilo aerodinamico ed eleganti gruppi ottici posteriori. Audi A3 Sedan: sportività che esprime la forza del progresso.

I dati di consumo di carburante, emissioni di CO₂ e classe di efficienza si trovano a pagina 86.



Spazio per una nuova era, che, grazie alla larga linea di spalla e al passo allungato, ha inizio già nell'istante in cui si prende posto nel raffinato abitacolo. A richiesta su eleganti sedili in pelle Milano. Interni suddivisi in maniera intelligente: superfici di comando ridotte. Funzionalità aumentata. Ad esempio grazie all'intuitivo sistema di navigazione MMI® plus con MMI® touch (fornibile a richiesta). Si aggiunge l'utilizzo dei servizi supportati da Audi connect. E anche il display a colori fino a 7 pollici a scomparsa, ad alta risoluzione, dimostra vera grandezza.

Nuovi spazi. Comfort straordinario.







I dati di consumo di carburante, emissioni di CO₂ e classe di efficienza si trovano a pagina 86.

Nuova efficienza. Sostenibilità convincente.

Viaggiare a cuor leggero. Peso ridotto grazie alla tecnologia Audi ultra a struttura leggera. Consumi ridotti grazie all'eccellente aerodinamica. Maggiore efficienza. Portata ampliata. Emissioni ridotte. Grazie anche al sistema Start & Stop e dal recupero di energia.

I dati di consumo di carburante, emissioni di CO₂ e classe di efficienza si trovano a pagina 86.





Se volete osservare Audi A3 Sedan in azione indirizzate il vostro smartphone verso questo codice QR e fotografatelo (costi di connessione in funzione del contratto di telefonia mobile) oppure visitate il seguente link:
www.audi.com/a3limousinefilm

I dati di consumo di carburante, emissioni di CO₂ e classe di efficienza si trovano a pagina 86.

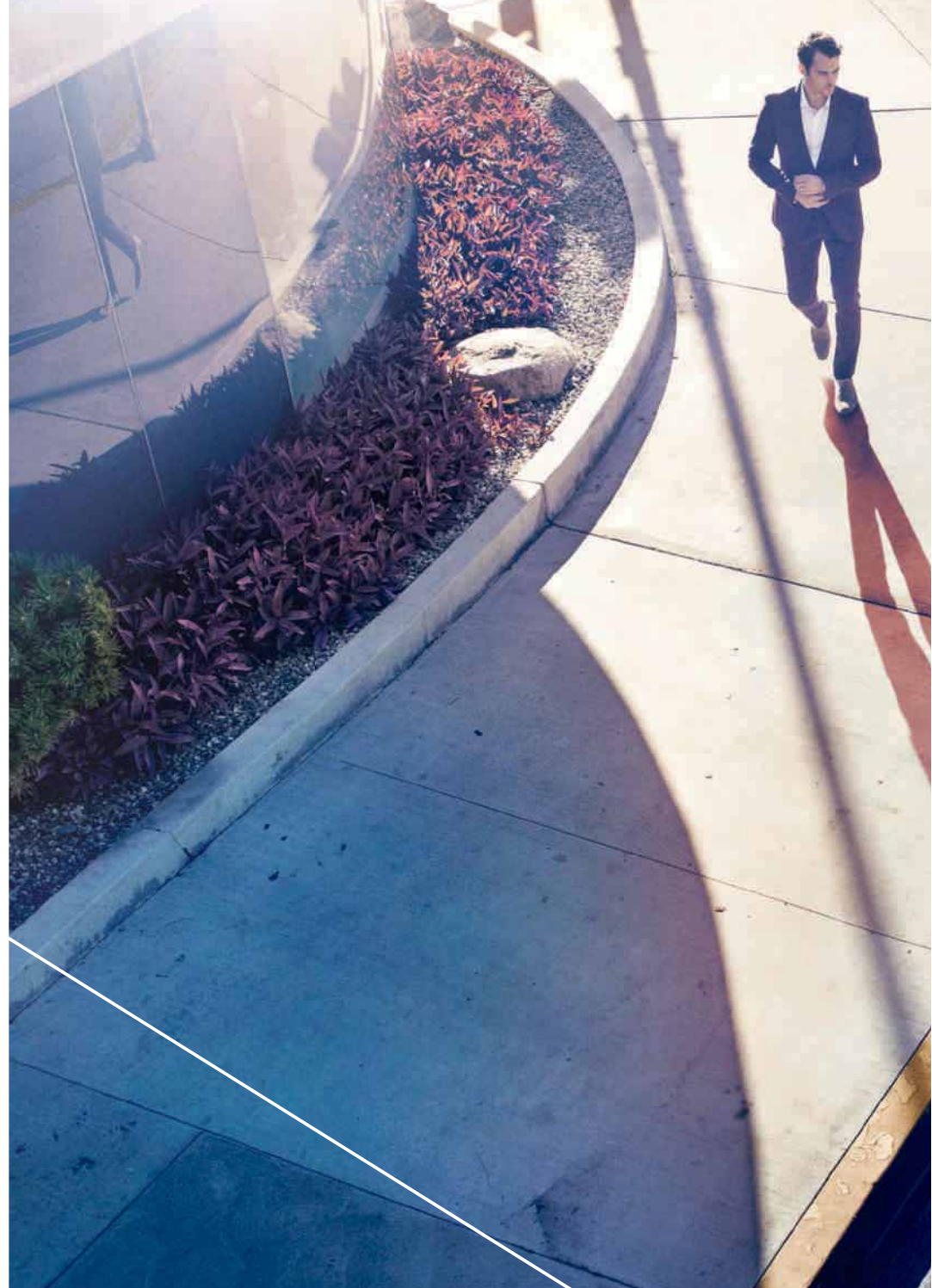



Audi A3 Sedan
apre prospettive inaspettate.

Siete pronti?

Seguite il vostro intuito.

Raggiungerete la meta a colpo sicuro.

Ci impegniamo per mantenere la nostra promessa «All'avanguardia della tecnica» in ogni aspetto di una Audi: ad esempio tramite il perfezionamento del Multi Media Interface (MMI®). Il sistema MMI® permette di gestire numerosi sistemi multimediali dell'auto, il navigatore e ulteriori funzioni di comfort. È inoltre possibile gestire i servizi supportati da Audi connect fornibili a richiesta.

Utilizzare il sistema MMI® è sempre stato semplice, ma ora lo è ancora di più. Il numero di tasti ridotto rende più facile l'uso. Due innovativi pulsanti basculanti per il comando della radio e dei sistemi multimediali, nonché delle funzioni vettura e del

suono della Radio MMI®, nonché del telefono e del navigatore in combinazione con il sistema di navigazione MMI® plus con MMI® touch consentono, a partire dalla radio MMI®, di passare rapidamente alle diverse funzionalità MMI®. Quattro tasti di comando softkey, collocati accanto alla manopola centrale a pressione/rotazione, consentono una gestione intuitiva.

Con il regolatore di volume e la funzione skip in esso integrata, ad esempio, è possibile commutare rapidamente tra i programmi radio. Un'importante novità è il menu a rotazione sul display MMI®. Il display a colori da 5,8 o 7 pollici a scomparsa

mostra tutte le informazioni in un look rinnovato e con estrema chiarezza. La particolarità del sistema di navigazione MMI® plus con display da 7 pollici è MMI® touch, un campo di introduzione sensibile al tocco integrato nella manopola di comando, per il comando intuitivo del MMI®. MMI® touch consente, tra l'altro, di gestire in modo nuovo e intelligente la navigazione «scrivendo» le lettere o i numeri con le dita sul pannello di comando sensibile al tocco. Il sistema emette conferma vocale dell'immissione di ogni carattere. Inoltre potete scorrere nel jukebox gli album della vostra collezione musicale: basta far scivolare velocemente il dito sul touchpad.



MMI® touch: fornibile a richiesta, vi consente di «scrivere» con un dito. Il sistema riconosce lettere e numeri. Può essere utilizzato ad es. per la navigazione e per il telefono; inoltre, facendo scivolare il dito sugli album nel jukebox, potete sfogliare la vostra collezione musicale.



Car: a partire dalla radio MMI® questa funzione consente di controllare direttamente i sistemi di assistenza per il conducente, le regolazioni della vettura, il climatizzatore e il service.

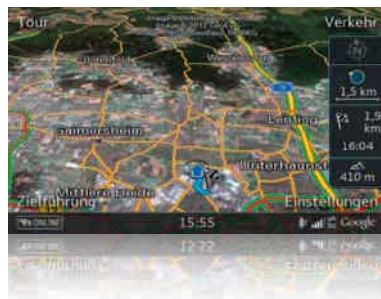

Sistema di navigazione MMI® plus: il sistema di navigazione MMI® plus con MMI® touch e memoria flash (disponibile su richiesta) consente la visualizzazione di mappe in formato 3D e la rappresentazione tridimensionale di edifici e attrazioni turistiche nonché 10 GB di memoria flash per salvare i propri brani musicali.



Media: indicazione dei sistemi multimediali disponibili, come jukebox, schede SD inserite, Audi music interface oppure CD e DVD.



Audi connect: tutti i servizi (disponibili a richiesta) supportati da Audi connect possono essere utilizzati in tutta comodità e velocemente con le voci di menu MMI®. Il comando intuitivo del sistema MMI® facilita notevolmente l'accesso a Internet.



Audi connect:

Il collegamento intelligente tra Internet, vettura e conducente.

Al giorno d'oggi siamo connessi sempre e ovunque: in casa, al lavoro e in viaggio. La mobilità di oggi vuol dire essere connessi via Internet anche in auto, ogni volta che lo si desidera. Con il modulo dati integrato in Audi connect (a richiesta) sarete costantemente connessi con il mondo esterno. Un hotspot WLAN consente inoltre di collegare in wireless fino a otto terminali mobili. Audi connect vi permette di informarvi sull'offerta culturale della vostra città, indica le stazioni di rifornimento più convenienti nelle vicinanze, permette di impostare già da casa un percorso su misura per poi trasferirlo nel navigatore o di esplorare online una destinazione prima ancora di raggiungerla.

La gamma di servizi e funzioni integrati rende l'auto parte della rete globale, incrementando il comfort a bordo e innalzando il piacere di guida a livelli finora sconosciuti. In modo semplice, rapido e personalizzato. L'applicazione Audi MMI® connect, disponibile per molti smartphone, garantisce ancora più libertà.

Dopo la registrazione è possibile effettuare il login nella piattaforma myAudi sul sito www.audi.com/myAudi, la «centrale di comando» personale per l'accesso ad Audi connect. Nell'area protetta da password è possibile gestire facilmente tutti i servizi supportati da Audi connect, attivarli e,

talvolta, anche configurarli individualmente secondo le proprie esigenze (dove necessario).

Altre informazioni dettagliate sulla disponibilità, nonché sulle note legali per l'utilizzo dei servizi Audi connect, sui requisiti tecnici (equipaggiamenti speciali necessari, tariffe di rete mobile, registrazione), sugli eventuali costi e sulle varie condizioni di utilizzo sono riportate nel presente capitolo alle pagine 77 e 78, sul sito www.audi.com/connect e presso la vostra Concessionaria Audi.

Comunicazione



Hotspot WLAN

Collega i vostri terminali mobili a Internet



E-mail

Trasmettetele ad Audi MMI® e fatele leggere in tutta comodità



Messaggi

Trasmettete ad Audi MMI® e fate leggere i messaggi brevi (SMS) oppure scrivetele con la funzione di dettatura



Accesso a Facebook

Integra la vostra rete personale nel cruscotto. Con funzione lettura e altre comode funzioni



Accesso a Twitter

Integra il servizio di messaggi brevi Twitter nel cruscotto. Con funzione lettura e altre comode funzioni



Per sperimentare la vasta gamma di opzioni di Audi connect, fotografate questo codice QR con il vostro smartphone (costi di connessione in base al contratto di telefonia mobile) oppure visitate il seguente link: www.audi.com/audiconnecta3

Mobilità e navigazione



Ricerca dei Point of Interest

Nel database Google™* con comando vocale



Informazioni sul traffico online

Autopilota dinamico: grazie alla rappresentazione a colori delle informazioni sul flusso del traffico di singoli tratti stradali, offre informazioni più veloci e precise sulla formazione e risoluzione di code, nonché una maggiore copertura della rete stradale, ad es. anche strade statali ed extraurbane



Informazioni sui voli

Pratica ricerca degli orari dei voli in partenza e in arrivo e dei gate, inclusa funzione di ricerca numeri di volo



Informazioni sui treni

Pratica ricerca degli orari di partenza e arrivo e dei binari; disponibile anche per altri mezzi di trasporto pubblici (per es. metropolitana)



Navigazione Picturebook

I dati GPS delle vostre immagini vi guideranno a destinazione.



Prezzi carburante

Informazioni sulle stazioni di rifornimento più convenienti nel luogo di destinazione o nelle sue vicinanze



Informazioni sui parcheggi

Ausilio nella ricerca di parcheggi tradizionali e multi-piano con indicazione delle relative tariffe. Inoltre (se presenti) indicazioni sui parcheggi ancora liberi al momento



Navigazione con Google Earth™** e Google Street View™**

Con immagini aeree e da satellite ad alta risoluzione (zoom 30 m), foto, segnalazione di attività commerciali, ecc.



Infotainment



Bollettini meteo

Previsioni e carte meteorologiche aggiornate per la destinazione di viaggio



Audi music stream

Accesso a stazioni radio internazionali tramite applicazione Smartphone App e la connessione WLAN, oltre alla mediateca personale su smartphone



Notiziari online (personalizzato)

Testi e immagini relative alle ultime notizie a livello mondiale, con funzione di lettura, personalizzabili



City Events

Informazioni attuali sulle manifestazioni, ad es. nelle vicinanze o a destinazione



Informazioni di viaggio

Informazioni professionali sulle attrazioni turistiche, con funzione di lettura vocale e trasferimento diretto alla destinazione di viaggio



myAudi – La vostra «centrale di comando» personale

Tra i servizi supportati da Audi connect, sono personalizzabili ad es. i notiziari online (personalizzati), i City Events o l'accesso a Facebook e Twitter. Inoltre consente di configurare un percorso da casa tramite audi.com/myaudi o in viaggio tramite l'applicazione Audi MMI® connect, disponibile per molti smartphone e di inviarlo ad Audi MMI®. Tramite l'applicazione Audi MMI® connect, grazie alla connessione con l'account myAudi è possibile accedere, ad es., alle destinazioni memorizzate tramite immagini, controllare i dati del traffico prima di salire a bordo della vettura o riprodurre la musica dei dispositivi mobili personali



Voi sedete al volante, i sistemi ausiliari lavorano per voi.

La maggior parte degli incidenti stradali sono causati dal comportamento su strada dei conducenti. I moderni sistemi ausiliari potrebbero contribuire a ridurre le conseguenze degli incidenti. Audi vi supporta con diverse tecnologie, affinché arrivate alla meta in assoluto comfort e sicurezza. I sistemi ausiliari operano in stretta correlazione e forniscono supporto al conducente in modo estremamente versatile ed efficace, rendendo al contempo più comoda la marcia.

Affinché arrivate a destinazione ancora più rilassati, è possibile collegare in rete alcuni sistemi ausiliari tramite Audi connect (a richiesta) con i dati di navigazione GPS anche con l'autopilota disinserito. Così i sistemi ausiliari disponibili a richiesta (Adaptive cruise control, il riconoscimento della segnaletica basato su telecamera e Adaptive light con regolazione continua della profondità dei fari) vi aiuteranno rendendovi più previdenti grazie alla connessione con i dati GPS provenienti dall'ambiente.

I dati di consumo di carburante, emissioni di CO₂ e classe di efficienza si trovano a pagina 86.



Adaptive cruise control con Audi pre sense front*: il regolatore automatico della distanza riconosce i veicoli che precedono tramite un sensore radar. Entro i limiti del sistema mantiene costante la distanza dai veicoli che precedono frenando e accelerando automaticamente. Quando il sistema rileva un pericolo di collisione, ad es. nei tratti con frequenti rallentamenti o in coda, a velocità fino a 30 km/h Adaptive cruise control induce una frenata fino all'arresto della vettura.

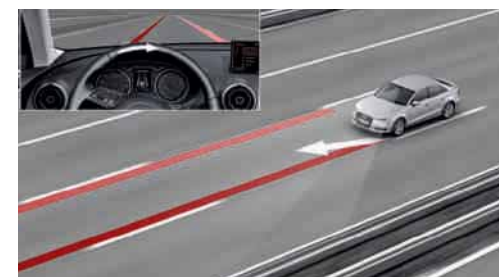

Audi active lane assist* con funzione di mantenimento del centro corsia, coadiuva il conducente a mantenere la corsia di marcia, a partire da una velocità di circa 60 fino a 250 km/h, intervenendo con leggeri movimenti correttivi sul volante o avvertendo con una leggera vibrazione del volante. A tale scopo sono disponibili nell'MMI® (a richiesta) due impostazioni di sistema (punto di sterzata anticipato o ritardato). In combinazione con il sistema di navigazione MMI® plus con MMI® touch, viene offerto anche il **riconoscimento della segnaletica basato su telecamera**, che ad es. evidenzia e visualizza a colori nel sistema di informazioni per il conducente i cartelli stradali indicanti i limiti di velocità o i divieti di sorpasso.



Audi side assist*: il dispositivo di assistenza per cambio di corsia coadiuva il conducente nei cambi di corsia. A partire da una velocità di 30 km/h controlla la zona dietro e accanto alla vettura. I sensori radar informano il conducente tramite un LED nello specchietto retrovisivo esterno se hanno individuato una situazione critica, ossia la presenza di un veicolo nel cosiddetto «angolo morto».

*Equipaggiamento fornibile a richiesta.

Attenzione: i sistemi possono funzionare solo entro i limiti del sistema. Possono solo aiutare il conducente, che non deve naturalmente ridurre la sua attenzione nella guida.



Sul podio con Audi ultra: Audi R18 ultra

Audi ultra:

la forza del progresso sa essere leggera.

Audi ultra, l'innovativa tecnologia a struttura leggera di Audi, non è la semplice combinazione di singoli componenti. Racchiude un concetto globale che abbina materiali innovativi, principi intelligenti di progettazione e processi produttivi rispettosi delle risorse naturali. Molti accorgimenti tecnici della struttura leggera Audi ultra sono in realtà già presenti nel modello A3 Sedan.

A partire dalla carrozzeria portante in acciaio, che coniuga peso ridotto ed elevata rigidità. Per questo, si utilizza il materiale giusto al posto giusto per garantire le caratteristiche proprie della

vettura. Questo mix di materiali, costituito da lamiere formate a caldo e a freddo e da profilati nella carrozzeria, ha consentito la realizzazione di una struttura leggera estremamente moderna. Non solo l'impiego degli acciai altoresistenziali, ma anche della lega leggera di alluminio contribuisce a ridurre il peso complessivo della vettura, ad esempio negli elementi applicati come il cofano motore e il sistema per il Crash Management. I componenti in alluminio dell'asse anteriore così come i cerchi in lega leggera in alluminio permettono di ridurre non solo il peso complessivo, ma anche quello delle masse non ammortizzate, con un

conseguente miglioramento dell'agilità e del comfort di guida.

Le tecnologie di propulsione, come l'iniezione diretta e la sovralimentazione mediante turbocompressore, hanno reso i motori Audi sempre più potenti. I moderni motori TDI e TFSI generano una potenza superiore a fronte di una minore cilindrata e sono pertanto più leggeri rispetto ai propulsori impiegati nelle serie precedenti.

Ogni componente della struttura leggera influisce sugli altri elementi della vettura che sono stati a

loro volta ridotti di dimensione e quindi alleggeriti. La carrozzeria e i motori leggeri producono effetti secondari sull'intera vettura. È stato così possibile mantenere il peso ridotto di molti componenti dell'impianto di scarico, del telaio e dell'abitacolo.

Il risultato degli accorgimenti tecnici di Audi ultra è un continuo processo di sviluppo volto a diminuire il peso della vettura a tutto vantaggio dell'efficienza.

Le vetture moderne devono soddisfare esigenze opposte: garantire, da una parte, maggiore potenza e comfort, dall'altra ridurre i consumi. Audi ultra rappresenta la sintesi di questi opposti. Ogni componente viene testato sul banco di prova per ottenere elevata funzionalità con il minore peso possibile. Il risultato? Un intelligente mix di materiali che consente addirittura di realizzare motori di cilindrata inferiore. Questi ultimi spingono la vettura, che risulta ora più leggera, con la stessa agilità dei propulsori precedenti di maggiore cilindrata. Lo hanno dimostrato Audi R18 e-tron quattro e Audi R18 ultra che, con un motore V6, sono salite sul podio nel 2012 a Le Mans, mentre nel 2010, il modello precedente, l'altrettanto pluripremiata Audi R15 TDI era ancora dotata di motore V10.



- Lamiera di alluminio
- Profilato di alluminio
- Acciaio formato a caldo
- Acciaio formato a freddo

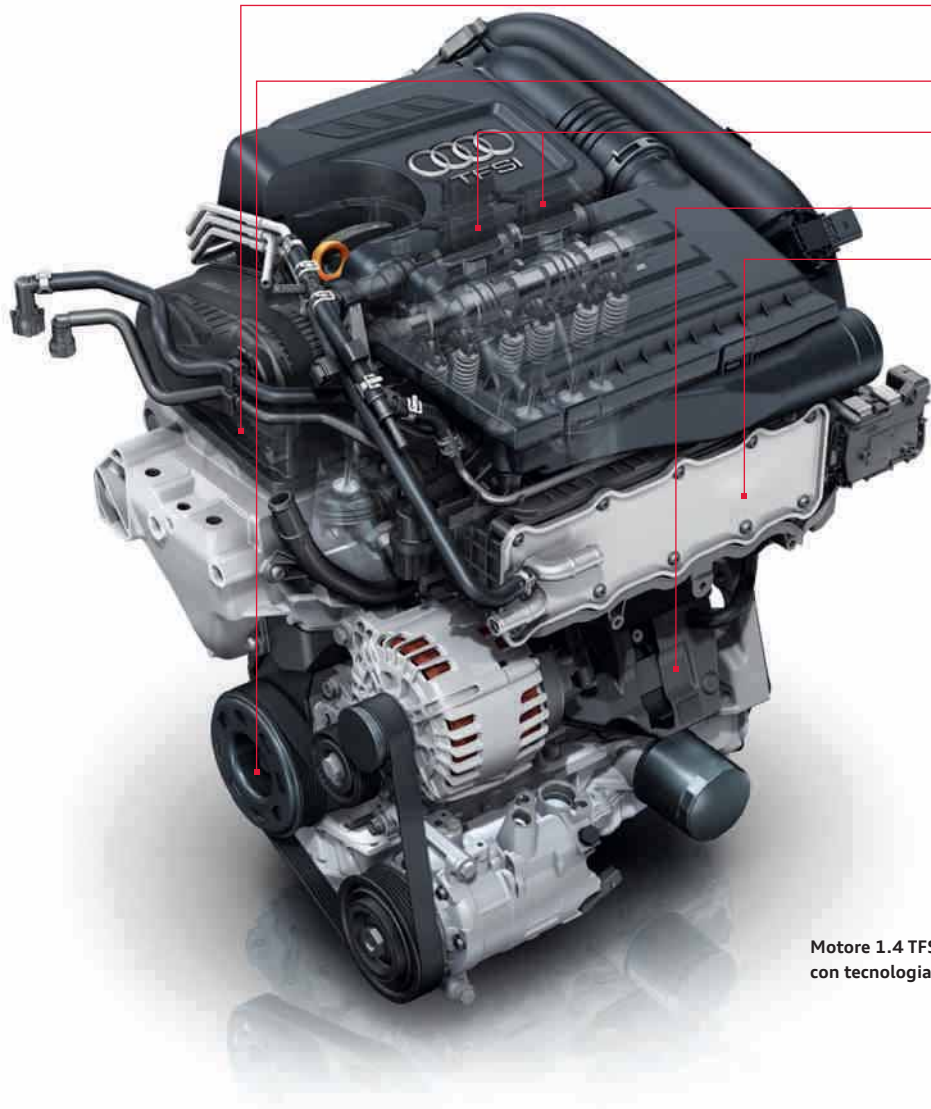

Testata con raffreddamento dei gas di scarico integrato

Motore ad attrito ridotto

Attuatori per il disinserimento dei cilindri 2 e 3

Basamento in alluminio pressofuso

Intercooler integrato nel condotto di aspirazione

Infinite ore di progettazione.
Migliaia di chilometri di prove.
Perché tutto ciò?

Motore 1.4 TFSI (103 kW/140 CV)
con tecnologia Audi cylinder on demand

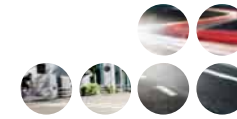

Audi cylinder on demand nel motore TFSI. Se, ai regimi bassi e intermedi e in fase di rilascio, non è necessaria la potenza concentrata di tutti i quattro cilindri, i cilindri 2 e 3 si disattivano automaticamente. Ciò significa che verrà aspirata meno aria, sarà iniettato meno carburante e la vettura produrrà meno gas di scarico. Appena si accelera, la potenza concentrata di tutti i cilindri risulta nuovamente a disposizione del conducente in modo automatico e immediato.

Bastano pochi secondi per capire.

Nella tecnologia FSI® il carburante viene iniettato direttamente nella camera di combustione e nebulizzato finemente. In questo modo, quando il motore lo richiede, la benzina viene iniettata con la massima precisione al millesimo di secondo, garantendo lo sfruttamento ottimale del carburante e contribuendo al contempo a ridurre i consumi.

In A3 Sedan viene applicata la tecnologia TFSI® che unisce i vantaggi del sistema FSI – efficienza e dinamismo – a una sovralimentazione tramite turbocompressore capace di migliorare ulterior-

mente lo sviluppo di potenza. Il motore 1.4 TFSI da 103 kW (140 CV) dispone della tecnologia intelligente Audi cylinder on demand. In caso di guida rilassata, quando non è necessaria la piena forza del motore, Audi cylinder on demand disattiva automaticamente due cilindri. Il risultato? Il motore funziona in modo molto più efficiente e produce meno emissioni di CO₂ senza che si noti alcuna differenza.

Il motore 1.8 TFSI da 132 kW (180 CV) è dotato di Audi valvelift system e del sistema di gestione termica intelligente. Commutando tra due diffe-

renti fasature dell'albero a camme in uscita è possibile generare una coppia più elevata ai bassi regimi, che si rende direttamente percepibile: il motore risponde prima e accelera da 0 a 100 km/h in 7,3 secondi con S tronic. Inoltre Audi valvelift system riduce il consumo di carburante e le emissioni di CO₂. Il motore 1.8 TFSI (132 kW/180 CV) si avvale, oltre all'iniezione diretta di benzina, anche dell'iniezione indiretta per una maggiore efficienza ai regimi transitori.

I turbocompressori dei due motori sono dotati di valvola wastegate per il dosaggio particolarmente

rapido e preciso della pressione di sovralimentazione. Inoltre il collettore di scarico è integrato nella testata raffreddata ad acqua con conseguente riduzione della fase di riscaldamento e abbassamento della temperatura dei gas di scarico. Tutti questi accorgimenti tecnici riducono i consumi, anche se si adotta uno stile di guida sportivo.

Tutti i motori TFSI riportati in questa pagina soddisfano già oggi i severi requisiti della normativa sui gas di scarico EU6.



Gli iniettori piezoelettrici si aprono e si chiudono in frazioni di millesimi di secondo, iniettando più volte il carburante nella camera di combustione a una pressione fino a 1.800 bar. A ogni fase vengono iniettate minuscole quantità di carburante, inferiori a un millesimo di grammo.



La preiniezione consente una combustione «morbida» e quindi una minore rumorosità e un funzionamento più dolce del motore.

TDI®

Quand'è stata l'ultima volta che avete fatto il pieno?

Quasi una Audi su due è venduta oggi con motore Diesel. Sembra ovvio, ma 20 anni fa creò grande scalpore: Audi rivoluzionò il mercato con il primo motore TDI da 2,5 l. Gli sviluppi successivi, come la tecnologia Common Rail, hanno reso i motori TDI ancor più efficienti: gli iniettori assicurano una distribuzione finissima e precisa del carburante, per cui i motori presentano oggi un consumo medio inferiore rispetto al primo TDI, mentre la potenza specifica è aumentata. La conseguenza diretta è stata l'utilizzo del motore Diesel nelle competizioni sportive.

Il successo non è mancato: nel 2006 la prima auto Diesel da corsa al mondo, Audi R10 TDI, ha vinto la 24 Ore di Le Mans, conquistando poi più volte la vittoria anche negli anni successivi.

Per A3 Sedan è disponibile il 2.0 TDI a 110 kW (150 CV), che entusiasma non solo per la potenza di trazione, ma anche per la loro efficienza. Il loro sistema di iniezione Common Rail utilizza quattro iniettori e si distingue per l'eccellente rapporto tra potenza, comfort di marcia e silenziosità.

Possiede inoltre un efficiente sistema di gestione termica. I suoi due alberi di equilibratura sono integrati nel basamento, a tutto vantaggio della regolarità di funzionamento. Raggiunge la coppia massima di 320 Nm a 1.750 giri/min e con il cambio manuale la vettura viene catapultata da 0 a 100 km/h in soli 8,7 secondi. Il motore consuma in media 4,1 l/100 km a fronte di un'emissione nel ciclo combinato di soli 107 g CO₂/km. Il 2.0 TDI soddisfa la normativa sui gas di scarico EU5.

Turbocompressore a gas di scarico
con turbina a geometria variabile

Motore ad attrito ridotto

Sistema di iniezione ad alta pressione a 1.800 bar



Alberi di equilibratura integrati

Motore 2.0 TDI (110 kW/150 CV)

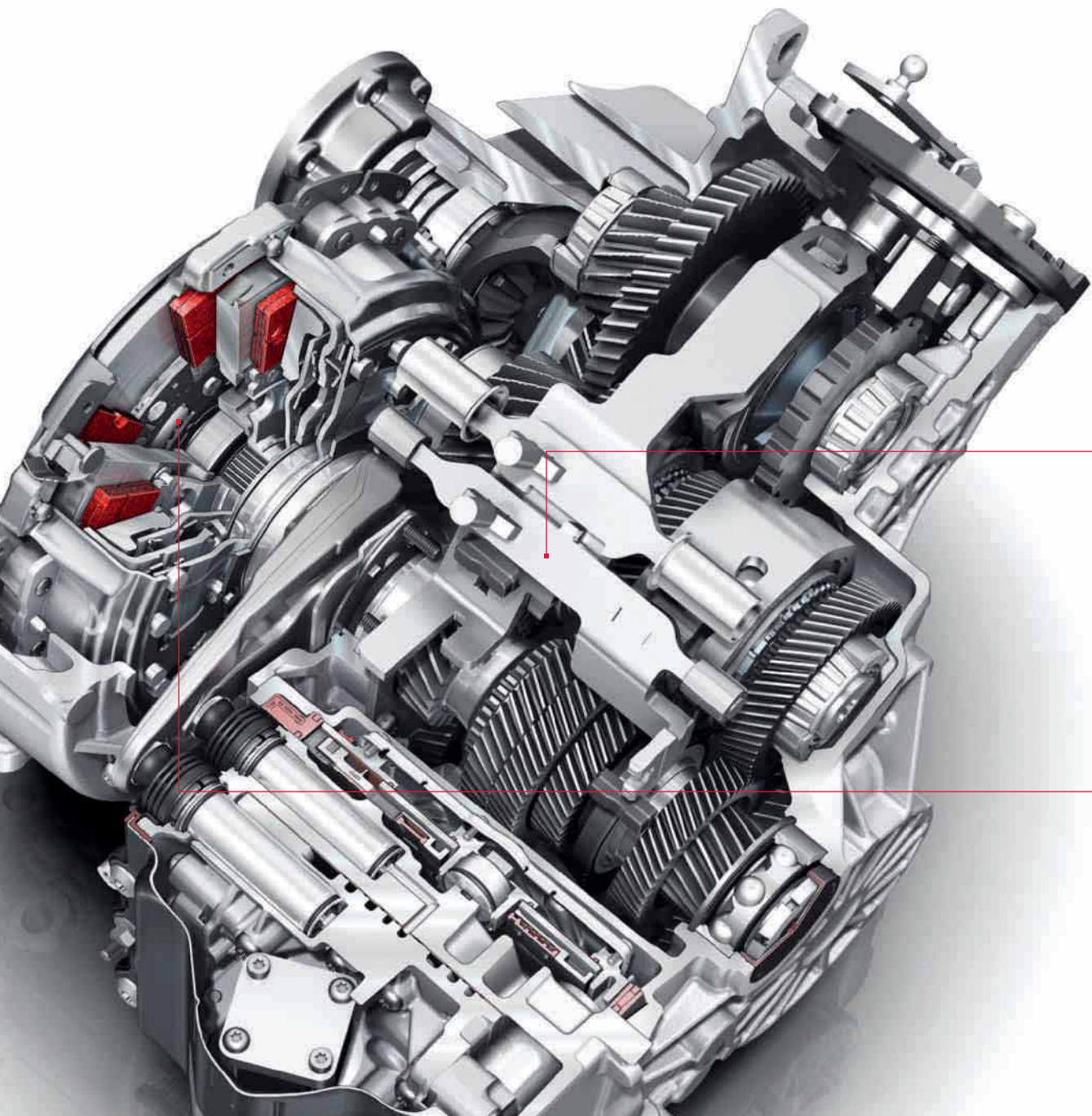

S tronic: 2 frizioni monodisco assicurano dinamismo sportivo e rendimento elevato

A cosa servono due frizioni?

A un doppio risparmio: tempo ed energia.

Il cambio a doppia frizione S tronic consente innesti più rapidi e cambi di marcia senza alcuna percezione di interruzione della spinta, ed è particolarmente efficiente.

Già nel 1985 Walter Röhrl provò questa tecnica su una Sport quattro S1 e ne restò entusiasta. Un'emozione che i conducenti Audi condividono ancora oggi: il moderno cambio S tronic, infatti, passa da una marcia all'altra in un attimo. A tale scopo integra due frizioni monodisco che assistono rapporti differenti: una frizione trasmette la coppia, trami-

te un albero pieno, agli ingranaggi delle marce dispari; una seconda frizione agisce, tramite un albero cavo, sulle marce pari. I due semicambi sono permanentemente attivi; sono però accoppiati dinamicamente al motore e ne trasmettono la coppia solo separatamente, uno alla volta. Se ad esempio la vettura accelera in terza, nel secondo semicambio è già innestata la quarta. Il passaggio di rapporto viene effettuato molto rapidamente con un cambio di frizione: la prima frizione si apre mentre la seconda si chiude. L'innesto avviene in pochi centesimi di secondo, quasi senza

interruzione della spinta, in modo così fluido e veloce che il conducente nemmeno se ne accorge.

Non ha importanza se il conducente sceglie la modalità automatica con i programmi D (Drive) e S (Sport) o se gestisce gli innesti manualmente con la leva del cambio o con i bilancieri al volante (a richiesta): il feeling del cambio è sempre preciso ed estremamente sportivo. Oltre che dinamico, però, il cambio S tronic è anche molto efficiente: il suo elevato rendimento consente di ridurre i consumi di carburante e le emissioni inquinanti.

Dinamica. Confortevole. Eccellente.

La vostra vettura ha carattere.

L'assetto dinamico di Audi A3 Sedan coniuga agilità sportiva, eccellente stabilità direzionale ed elevato comfort di marcia. Le molle e gli ammortizzatori dell'asse anteriore McPherson hanno una reazione immediata alle caratteristiche del fondo stradale. La demoltiplicazione diretta dello sterzo assicura una risposta pronta a ogni movimento del volante e il servosterzo elettromeccanico fornisce una servoassistenza in funzione della velocità.

L'assetto sportivo, fornito di serie per la versione Ambition, è ribassato di 15 mm e scarica sulla strada il suo surplus di sportività, mantenendo inalterato il livello di comfort.

L'assetto sportivo S* (a richiesta), con taratura ancora più dinamica di molle/ammortizzatori avvicina ulteriormente la vettura alla strada di altri 10 mm.

Il servosterzo progressivo (a richiesta), migliora ulteriormente la dinamica di marcia grazie a una demoltiplicazione dello sterzo diretta e progressiva.

Il sistema di sospensioni adattativo Audi magnetic ride*, fornibile a richiesta, consente di viaggiare in una maniera particolarmente confortevole e sportiva: esso infatti adegua con estrema rapidità la durezza degli ammortizzatori al fondo stradale.

Al posto del comune olio per ammortizzatori, Audi magnetic ride impiega un liquido speciale la cui viscosità può essere modificata tramite un campo elettromagnetico. Il conducente ha la possibilità di scegliere tra tre impostazioni di base:

«comfort», in cui Audi magnetic ride assicura un confortevole assetto sportivo che consente una guida distensiva anche sui lunghi tragitti, e «sport» che assicura una risposta diretta dalla strada; l'auto reagisce così con maggiore agilità. Nella modalità automatica la vettura si adatta alla specifica situazione di guida.

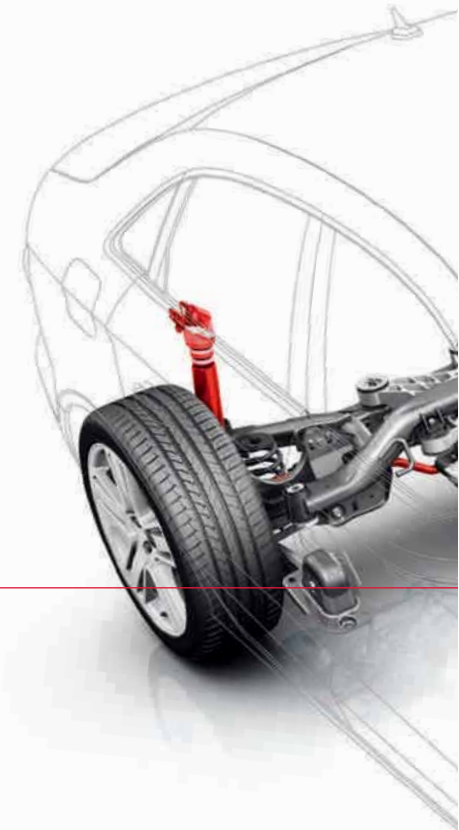

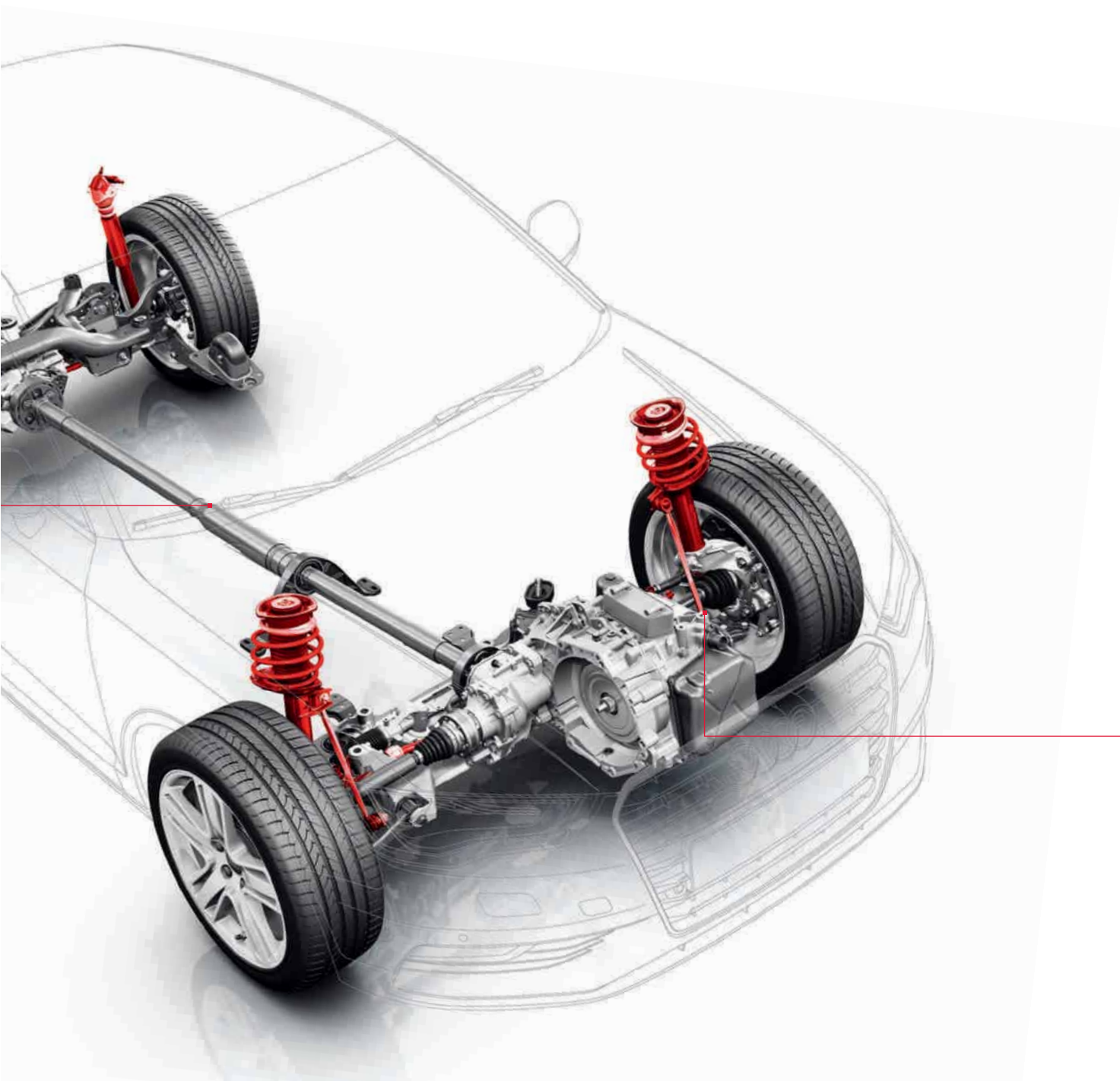

L'assetto sportivo con carrozzeria ribassata di 15 mm, taratura più rigida delle molle e degli ammortizzatori, per un contatto più diretto con la strada e una maggiore maneggevolezza, in combinazione con il sistema di ammortizzatori adattativo Audi magnetic ride, fornibile a richiesta, con selezione individuale della taratura delle sospensioni

Perché Audi A3 Sedan
è la vostra auto ideale?
Perché si adatta a voi
in modo ideale.

Audi drive select.



comfort



dynamic



auto



efficiency



individual

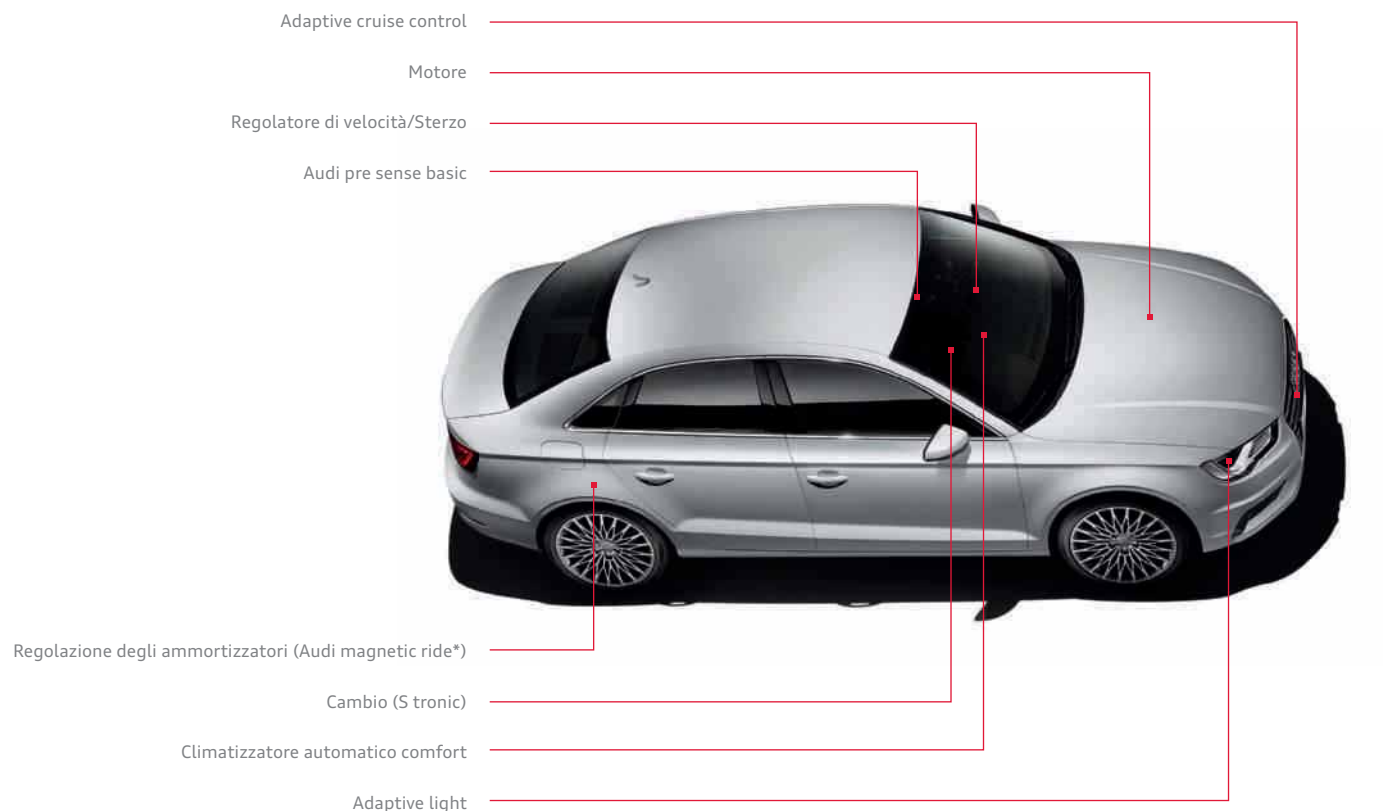

Sistemi impostabili tramite Audi drive select

Ognuno ha una propria idea del dinamismo su strada. Noi lo definiamo come la possibilità di guidare l'auto secondo i propri desideri.

Con Audi drive select (a richiesta) si può regolare l'impostazione di singoli componenti dell'auto con la semplice pressione di un tasto o tramite il menu Car nell'MMI® fornibile a richiesta, variando il carattere della propria Audi. Sono disponibili fino a cinque modalità: efficiency, comfort, dynamic, auto e, in combinazione con la radio MMI® o il

sistema di navigazione MMI® plus con MMI® touch, individual. Con questa modalità potete regolare l'impostazione dei singoli componenti dell'auto in base alle vostre esigenze.

La modalità comfort è adatta ai lunghi viaggi da percorrere in tranquillità. La modalità auto è invece indicata per una guida complessivamente confortevole, ma sportiva. Per una guida ancora più sportiva, ad esempio su strade tortuose, è ideale la modalità dynamic. La modalità efficiency consente

una guida volta all'ottimizzazione dei consumi. È parte integrante del sistema Audi drive select, per S tronic opera con un programma d'innesto dei rapporti modificato e migliora le impostazioni di base sotto il profilo energetico. Se togliete il piede dall'acceleratore, in modalità efficiency la vettura avanza automaticamente anche nella modalità di marcia per inerzia; la vettura prosegue così senza perdite di trazione dovute all'azione frenante del motore. La taratura dell'auto in ogni modalità dipende dall'equipaggiamento scelto.

< 300°C

Le lampadine a incandescenza convenzionali raggiungono temperature anche di 300°C. A causa della tecnologia più sofisticata, le lampade a LED sono leggermente più sensibili e quindi non possono superare la temperatura di 150 °C. La zona intorno ai proiettori raggiunge invece, per il calore del motore, una temperatura intorno ai 120 °C, per cui i proiettori a LED avrebbero teoricamente bisogno di un radiatore supplementare per poter funzionare correttamente. Per non alterare il bilancio energetico positivo dei proiettori a LED, i tecnici Audi hanno sviluppato un ventilatore che asporta il calore dai chip dei LED. La particolarità consiste nella funzione supplementare di questo ventilatore: grazie alle loro elevate temperature d'esercizio, le tradizionali lampade a incandescenza eliminano il ghiaccio dai fari, mentre i LED non riescono a toglierlo. Il nuovo ventilatore convoglia l'aria calda dai chip dei LED direttamente al vetro dei proiettori, riuscendo a eliminare il ghiaccio.

Tema: luci

Proiettori a LED



Luci diurne



Luci anabbaglianti



Indicatori di direzione

Meno energia, più luce.

Audi A3 Sedan con proiettori completamente a LED.

Per A3 Sedan sono disponibili, a richiesta, proiettori completamente a LED. La tecnica a LED consente un'illuminazione della carreggiata con caratteristiche simili alla luce diurna e si distingue, rispetto all'illuminazione tradizionale, per un consumo energetico minore e un'elevata durata.

Nei proiettori a LED, gli anabbaglianti, gli abbaglianti e la funzione combinata luci diurne, luci di posizione e indicatori di direzione sono realizzati

in un unico conduttore luminoso. La particolare grafica luci Audi con design diurno e notturno conferisce ai proiettori un aspetto particolarmente deciso.

La luce giusta per ogni situazione: nelle curve strette o nelle svolte, l'illuminazione per le svolte migliora l'illuminazione laterale. I proiettori dispongono inoltre di luci da autostrada che, a velocità superiori a 110 km/h, aumentano automaticamente la portata del cono di luce. Le funzioni

dei proiettori sono completate da una funzione «all-weather lights» che rende praticamente superflui i fendinebbia tradizionali. Il controllo mirato dei singoli moduli LED consente di creare un'ampia distribuzione della luce in modo da ridurre l'auto-abbagliamento in caso di nebbia, pioggia o neve.

Le diverse distribuzioni della luce dei proiettori (autostrada e strade extraurbane) vengono attivate in funzione della velocità e possono inoltre

essere gestite utilizzando i dati del percorso memorizzati dal sistema di navigazione MMI® plus con MMI® touch (a richiesta). Le confortevoli funzioni di assistenza luminosa sono completate dall'illuminazione per gli incroci con regolazione a campo largo delle luci anteriori. Si viene così a creare una situazione di illuminazione assolutamente equilibrata, ideale per guidare in tutta comodità.

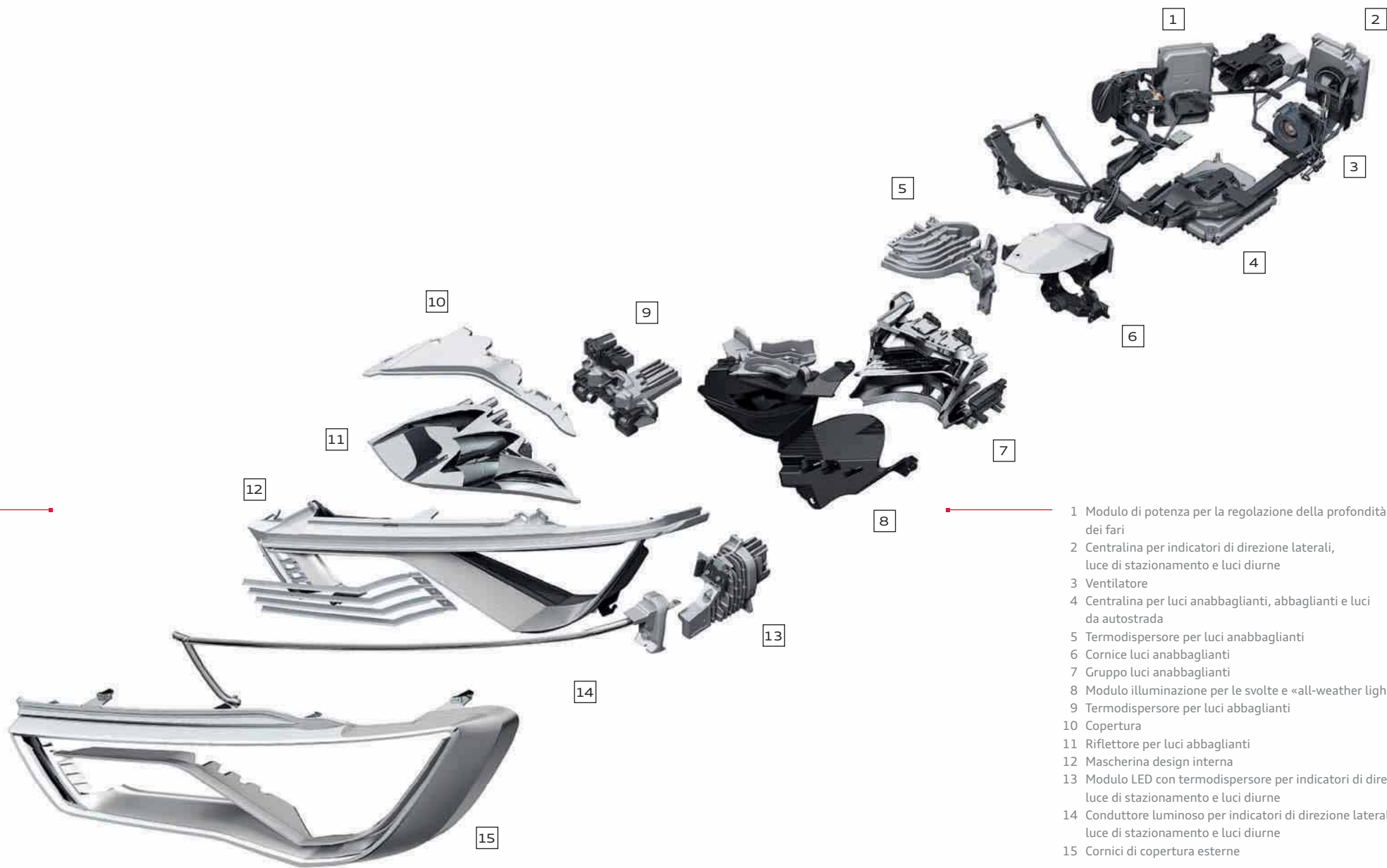

- 1 Modulo di potenza per la regolazione della profondità dei fari
- 2 Centralina per indicatori di direzione laterali, luce di stazionamento e luci diurne
- 3 Ventilatore
- 4 Centralina per luci anabbaglianti, abbaglianti e luci da autostrada
- 5 Termodispersore per luci anabbaglianti
- 6 Cornice luci anabbaglianti
- 7 Gruppo luci anabbaglianti
- 8 Modulo illuminazione per le svolte e «all-weather lights»
- 9 Termodispersore per luci abbaglianti
- 10 Copertura
- 11 Riflettore per luci abbaglianti
- 12 Mascherina design interna
- 13 Modulo LED con termodispersore per indicatori di direzione, luce di stazionamento e luci diurne
- 14 Conduttore luminoso per indicatori di direzione laterali, luce di stazionamento e luci diurne
- 15 Cornici di copertura esterne

Tre versioni. Un fascino unico.



Scegliete il modello Audi A3 Sedan che meglio rispecchia la vostra personalità. Vi proponiamo tre diverse versioni: Attraction, Ambition e Ambiente.

Attraction – Carattere ed emozionalità.



Attraction

Equipaggiamenti di serie specifici per modello

Differenze nell'abitacolo:

Inseri in Micrometallic argento nei rivestimenti alle portiere e al cruscotto

Rivestimenti dei sedili in tessuto Marathon

Differenze esterne:

Cerchi in lega di alluminio a 5 razze a stella 7,5 J x 17 con pneumatici 225/45 R 17*

Differenze funzionali:

Appoggiatesta centrale anteriore

Audi drive select

Computer di bordo monocromatico

Volante in pelle a 4 razze

*I dati sulle caratteristiche tecniche degli pneumatici sono riportati a pagina 88.

Ambition – Sportività e dinamismo.

Ambition

Equipaggiamenti di serie specifici per modello

Differenze nell'abitacolo:

Inseriti in Micrometallic argento nei rivestimenti alle portiere e al cruscotto

Listelli sottoporta con inserto in alluminio alle longarine sottoporta

Rivestimenti dei sedili in tessuto Rally

Differenze esterne:

Cerchi in lega di alluminio Audi exclusive a 5 razze strutturate, 8 J x 18 con pneumatici 225/40 R 18*

Terminali di scarico cromati

Differenze funzionali:

Appoggiatesta centrale anteriore

Assetto sportivo (fornibile anche con assetto dinamico)

Audi drive select

Proiettori fendinebbia a luce alogena incorporati nella grembialina anteriore

Radio MMI®

Sedili anteriori sportivi

Sistema di informazioni per il conducente con display a colori comprensivo di indicatore digitale della velocità e computer di bordo con programma di efficienza

Volante sportivo in pelle a 3 razze, compreso pomello leva del cambio in pelle



Ambiente – Lusso e comfort.

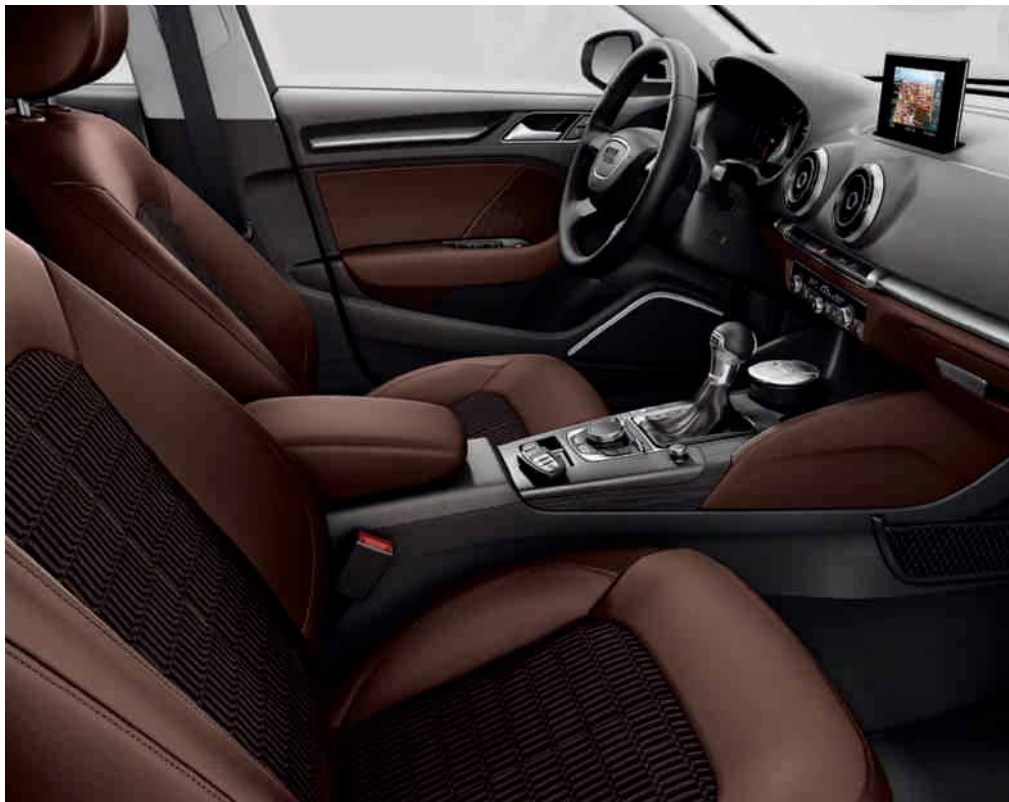

Ambiente

Equipaggiamenti di serie specifici per modello

Differenze nell'abitacolo:

Inseri in look 3D nei rivestimenti alle portiere e al cruscotto

Listelli sottoporta in nero alle longarine sottoporta

Rivestimenti dei sedili in tessuto Regata/ecopelle

Differenze esterne:

Cerchi in lega di alluminio a 10 razze design dinamico 7,5 J x 17 con pneumatici 225/45 R 17*

Pacchetto esterno lucido

Terminali di scarico cromati

Differenze funzionali:

Appoggiabraccia centrale anteriore

Audi drive select

Pacchetto luci

Proiettori fendinebbia a luce alogena incorporati nella grembialina anteriore

Radio MMI®

Regolatore di velocità

Sistema di ausilio al parcheggio posteriore

Sistema di informazioni per il conducente con display a colori comprensivo di indicatore digitale della velocità e computer di bordo con programma di efficienza

Volante in pelle a 4 razze, compreso pomello leva del cambio in pelle



*I dati sulle caratteristiche tecniche degli pneumatici sono riportati a pagina 88.

S line. Decisamente più sportiva.

Guidare Audi A3 Sedan è espressione di una scelta precisa: quella della sportività automobilistica. I pacchetti S line vi consentono di rendere ancora più atletica l'immagine della vostra A3 Sedan con equipaggiamenti che accentuano la sua linea dinamica, conferiscono un tocco spiccatamente sportivo al suo abitacolo e ottimizzano ulteriormente il suo comportamento su strada. Scegliete questo straordinario supplemento di sportività.



Pacchetto S line exterior

Paraurti anteriore e posteriore, longarine sottoporta e inserto del diffusore dal design marcatamente sportivo

Griglia radiatore in nero lucido

Inserto del diffusore verniciato in grigio platino, con struttura a nido d'ape

Proiettori fendinebbia (per versione Attraction)

Cornici dei proiettori fendinebbia in nero lucido

Terminali di scarico cromati

Listelli sottoporta con inserti in alluminio e logo S line

Logo S line ai parafranghi anteriori



Paraurti dal design marcatamente sportivo con prese d'aria laterali dal look deciso e griglia radiatore in nero lucido



Inserto del diffusore verniciato in grigio platino con struttura a nido d'ape



Interni neri con cuciture in contrasto, sedili sportivi con rivestimenti in tessuto Biathlon/pelle con punzonatura S line e inserti in alluminio spazzolato opaco



Volante sportivo in pelle S line con cuciture in contrasto, impugnature al volante in pelle traforata e logo S line



Cerchi in lega di alluminio a 5 razze parallele, parzialmente lucidi



Sedili anteriori sportivi S con appoggiatesta integrati e punzonatura S line agli schienali dei sedili anteriori

Rivestimenti dei sedili



Tessuto Biathlon/pelle nero



Alcantara traforata/pelle nero

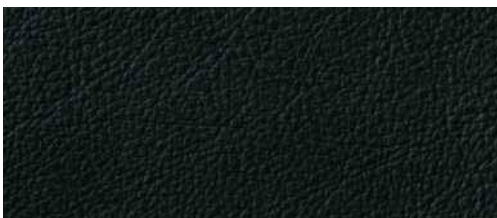

Pelle Nappa nero

Inserti



Alluminio spazzolato opaco

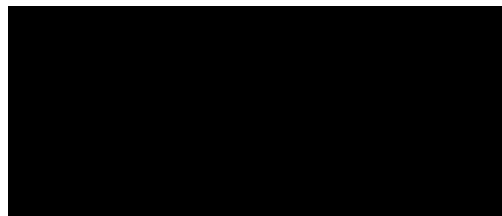

Look 3D nero

Colore carrozzeria speciale



grigio Daytona perla

Pacchetto sportivo S line^{1,2}

Nel pacchetto sportivo S line sono compresi i seguenti equipaggiamenti:

Cerchi in lega di alluminio a 5 razze parallele
parzialmente lucidi, 8 J x 18 con pneumatici 225/40 R 18³

Assetto sportivo S line
con taratura di molle e ammortizzatori più dinamica e sospensioni ribassate di 10 mm rispetto all'assetto sportivo o di 25 mm rispetto all'assetto dinamico

Logo S line
ai parafranghi anteriori e ai listelli sottoporta

Interni, cruscotto e cielo dell'abitacolo
di colore nero, con cuciture in contrasto su rivestimenti dei sedili, volante sportivo in pelle e manichetta leva del cambio

Sedili anteriori sportivi

Rivestimenti dei sedili S line in tessuto Biathlon/pelle
in nero con punzonatura del logo S line agli schienali dei sedili anteriori

Volante sportivo in pelle S line a 3 razze
in pelle nera (impugnatura al volante in pelle traforata) con cuciture in contrasto e logo S line

Pomello leva del cambio
in pelle nera traforata

Inserti
Alluminio spazzolato opaco

Pacchetto portaoggetti e vano bagagli

Specchietti di cortesia illuminati

Optional:

altri cerchi da 18 pollici e, in combinazione con Audi magnetic ride, da 19 pollici

Audi magnetic ride

Sedili anteriori sportivi S
con regolazione manuale del sedile in altezza, in inclinazione e in senso longitudinale, dell'inclinazione dello schienale e dell'altezza della cintura; con appoggiatesta integrati, fianchetti dei sedili pronunciati per un migliore sostegno laterale in curva e appoggio gambe estraibile

Rivestimenti dei sedili S line in Alcantara traforata/pelle o pelle Nappa
Fascia alta dei sedili anteriori sportivi in pelle Velvet e, per i sedili anteriori sportivi S, in pelle Nappa trapuntata con cuciture in contrasto, in nero con punzonatura del logo S line agli schienali dei sedili anteriori

Volante sportivo multifunzionale in pelle S line a 3 razze, appiattito nella parte inferiore
con S tronic a scelta con bilancieri; in pelle nera (impugnatura al volante in pelle traforata) con logo S line

Inserti
Look 3D nero

Colori carrozzeria in tutti i colori di serie/a richiesta e nel colore speciale grigio Daytona perla

I dati di consumo di carburante, emissioni di CO₂ e classe di efficienza si trovano a pagina 86.

¹Solo per Ambition. ²La vostra Concessionaria Audi vi fornirà le indicazioni sulla data di disponibilità. ³I dati sulle caratteristiche tecniche degli pneumatici sono riportati a pagina 88.





Sono gli equipaggiamenti a fare di una Audi la vostra Audi.

Pacchetto Business/Versioni:	Attraction	Ambition	Ambiente
Pacchetto di navigazione	▪	▪	▪
MMI Radio	▪		
Regolatore di velocità	▪	▪	
Sistema di ausilio al parcheggio posteriore	▪	▪	
Xenon plus con lavafari		▪	▪

Audi design selection marrone: eleganza dinamica.



Una vettura unica si merita equipaggiamenti unici: in esclusiva per A3 Sedan sarà disponibile Audi design selection marrone* che conferisce all'abitacolo un tocco di raffinata eleganza. I sedili anteriori sportivi, disponibili in pelle Milano nero e pelle Velvet marrone, trasmettono dinamismo e al contempo straordinaria eleganza. Anche le cuciture in contrasto marrone, ad es. ai paraginocchia e all'appoggiabraccia, proseguono con stile la linea sportiva della vettura. Gli specchietti retrovisivi esterni in pelle Velvet marrone concludono la linea accentuata e moderna della vettura. La descrizione dettagliata del pacchetto di equipaggiamento è riportata a pagina 66.

I dati di consumo di carburante, emissioni di CO₂ e classe di efficienza si trovano a pagina 86.

*Solo per Ambition. La vostra Concessionaria Audi vi fornirà le indicazioni sulla data di disponibilità.



Styleguide: numerose combinazioni. Di seguito troverete la descrizione di due proposte.



Audi A3 Sedan in rosso Misano perla

Cerchi in lega di alluminio a 10 razze design dinamico

Sedili sportivi in Alcantara/pelle nero

Inseriti in alluminio Mistral argento

Bang & Olufsen Sound System

Look alluminio nell'abitacolo





Audi A3 Sedan in nero profondo perla

Cerchi in lega di alluminio a 5 razze a stella

Tetto panoramico in vetro

Sedili normali in pelle Milano beige pashmina

Inseriti in look 3D

Look alluminio nell'abitacolo



Per configurare la vostra vettura visitate il sito www.audi.it



Marrone beluga metallizzato

Colori carrozzeria tinta unita

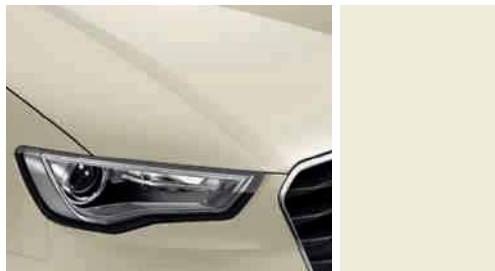

Bianco Amalfi

Colori carrozzeria metallizzati



Argento ghiaccio metallizzato



Rosso brillante



Grigio monzone metallizzato



Nero brillante



Grigio Dakota metallizzato

Colori carrozzeria metallizzati



Marrone beluga metallizzato



Blu scuba metallizzato

Colori carrozzeria perla



Rosso Misano perla

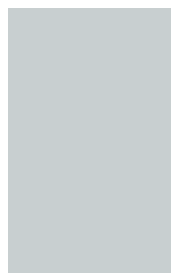

Bianco ghiaccio metallizzato



Grigio Lotus metallizzato



Nero profondo perla



Rosso Shiraz metallizzato

Cerchi e pneumatici



Cerchi in lega di alluminio a 5 razze a stella
7,5 J x 17 con pneumatici 225/45 R 17¹
(Di serie per Attraction)



Cerchi in lega di alluminio a razze multiple a stella
grigio contrasto, parzialmente lucidi,
8 J x 18 con pneumatici 225/40 R 18¹



Cerchi in lega di alluminio Audi exclusive
a 5 razze strutturate
8 J x 18 con pneumatici 225/40 R 18¹
Una proposta quattro GmbH
(Di serie per Ambition)



Cerchi in lega di alluminio a 10 razze design dinamico
7,5 J x 17 con pneumatici 225/45 R 17¹
(Di serie per Ambiente)



Cerchi in lega di alluminio Audi exclusive
a 5 razze a rotore in nero opaco, torniti a specchio
8 J x 18 con pneumatici 225/40 R 18¹
Una proposta quattro GmbH



Cerchi in lega di alluminio Audi exclusive
a 5 razze Wing in color titanio
lucidi², 8 J x 19 con pneumatici 235/35 R 19¹
Una proposta quattro GmbH

Bulloni antifurto per cerchi

svitabili soltanto con l'apposito adattatore in corredo

Kit riparazione pneumatici

con compressore a 12 Volt ed ermetizzante
per pneumatici, velocità massima 80 km/h

Spia di controllo pressione pneumatici

Segnale di avvertimento visivo e acustico in caso
di perdita di pressione in una o più ruote

Attrezzi di bordo

nel vano bagagli

Cric

nel vano bagagli

Ruota di scorta minispare



Sedili anteriori normali

con regolazione manuale in senso longitudinale e dello schienale in inclinazione; regolazione manuale del sedile in altezza (lato conducente e passeggero) e possibilità di regolare in altezza l'appoggiatesta e la cintura di sicurezza. (L'immagine mostra il sedile anteriore normale in pelle Milano beige pashmina)

Rivestimenti in tessuto



Tessuto Marathon nero

Rivestimenti in tessuto/pelle

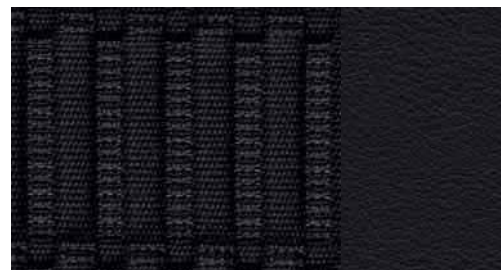

Tessuto Regata/ecopelle nero

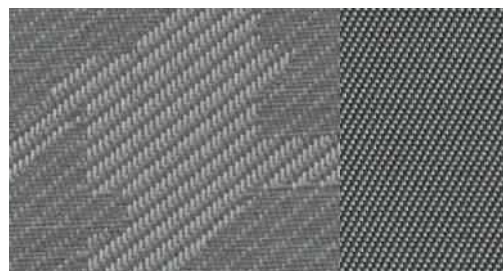

Tessuto Marathon grigio titanio

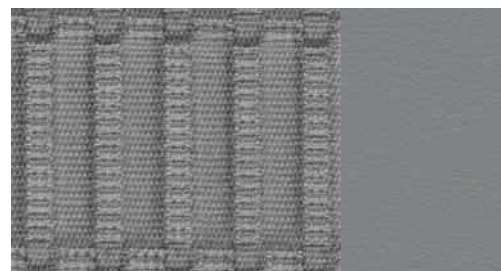

Tessuto Regata/ecopelle grigio titanio

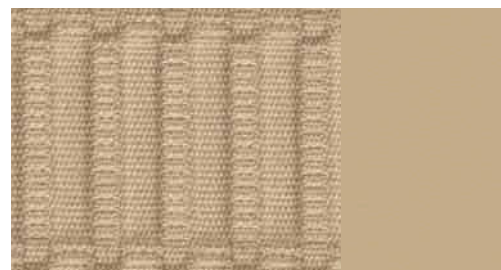

Tessuto Regata/ecopelle beige pashmina

Rivestimenti in tessuto/pelle



Tessuto Regata/ecopelle marrone autunno

Rivestimenti in pelle



Pelle Milano nero



Pelle Milano beige pashmina



Sedili anteriori sportivi

con regolazione manuale dell'altezza (lato conducente e passeggero), della posizione longitudinale e dell'inclinazione del sedile, dell'inclinazione dello schienale, dell'altezza dell'appoggiatesta e della cintura in senso verticale; con fianchetti dei sedili pronunciati per un migliore sostegno laterale in curva e appoggio gambe estraibile. (L'immagine mostra il sedile anteriore sportivo in tessuto Rally nero/argento)

Rivestimenti in tessuto



Tessuto Rally nero/nero

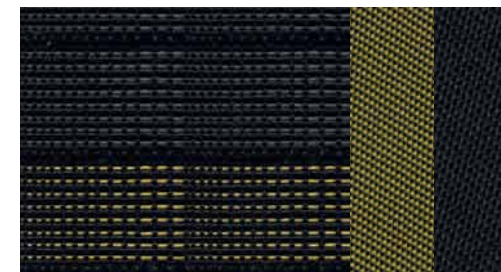

Tessuto Rally nero/giallo

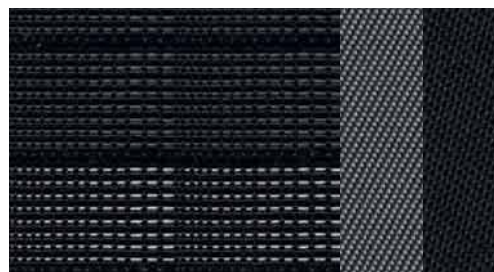

Tessuto Rally nero/argento



Tessuto Rally nero/blu

Rivestimenti in pelle



Pelle Milano nero

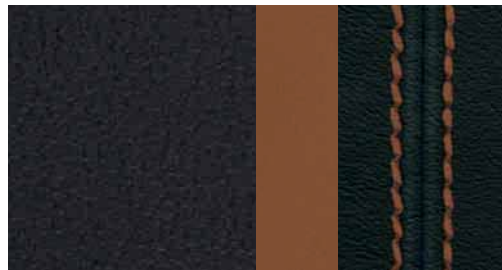

Audi design selection marrone*



Alcantara/pele nero



Pelle Milano grigio titanio



Alcantara/pele grigio titanio



Pelle Milano marrone autunno

*La vostra Concessionaria Audi vi fornirà le indicazioni sulla data di disponibilità.

Rivestimenti in tessuto/pelle**Tessuto Marathon**

per sedili anteriori normali, fascia centrale dei sedili in tessuto Marathon nero o grigio titanio, fianchetti dei sedili, appoggiatesta e inserti nei rivestimenti alle portiere in tessuto in tinta unita nero o grigio titanio, appoggia-braccia centrale anteriore (se presente) in tessuto in tinta unita nero o grigio titanio

Tessuto Regata/ecopelle

per sedili anteriori normali, fascia centrale dei sedili in tessuto Regata nero, grigio titanio, beige pashmina o marrone autunno, fianchetti dei sedili, appoggiatesta, inserti nei rivestimenti alle portiere e appoggiabraccia centrale anteriore (se presente) in ecopelle nero, grigio titanio, beige pashmina o marrone autunno

Tessuto Rally

per sedili anteriori sportivi, fascia centrale dei sedili in tessuto Rally nero/argento, nero/blu, nero/giallo o nero/nero, appoggiatesta, inserti nei rivestimenti alle portiere e fianchetti dei sedili in tessuto in tinta unita nero, fascia alta dei sedili in tessuto in colore intonato in argento, blu, giallo o nero, appoggiabraccia centrale anteriore (se presente) in tessuto nero

Rivestimenti in Alcantara/pelle

La combinazione Alcantara/pelle conferisce ai sedili sportivi un'estetica esclusiva. La fascia centrale dei sedili in Alcantara sostiene particolarmente nella guida dinamica; completano il sedile i fianchetti in pelle finissima. Grazie alla rapida compensazione termica, questi rivestimenti offrono un elevato comfort e un ottimo clima sui sedili. Sono molto robusti, facili da pulire e resistenti al logoramento.

Per sedili anteriori sportivi, fascia centrale dei sedili e rivestimenti alle portiere in Alcantara nero o grigio titanio, fianchetti dei sedili e fascia centrale degli appoggiatesta in pelle nera o grigio titanio, appoggiabraccia centrale anteriore (se presente) in ecopelle

Rivestimenti in pelle Milano

La pelle Milano è una pelle tinta interamente che offre un'eccellente protezione superficiale grazie alla verniciatura. È molto resistente e di lunga durata, è conciata senza cromo e ha un aspetto pregiato per la superficie fine e goffrata.

Per sedili anteriori normali:

fascia centrale dei sedili e fascia centrale degli appoggiatesta in pelle Milano nero o beige pashmina, fianchetti interni del sedile e dello schienale in pelle Velvet nero o beige pashmina, appoggiabraccia centrale anteriore (se presente) e inserti nei rivestimenti alle portiere in ecopelle

Per sedili anteriori sportivi:

fascia centrale dei sedili, fianchetti dei sedili e fascia centrale degli appoggiatesta in pelle Milano nero, grigio titanio o marrone autunno; fascia alta dei sedili in pelle Velvet nero, grigio titanio o marrone autunno, appoggiabraccia centrale anteriore (se presente) e inserti nei rivestimenti alle portiere in ecopelle

Audi design selection marrone¹

per sedili anteriori sportivi, fascia centrale dei sedili, fianchetti dei sedili e fascia centrale degli appoggiatesta in pelle Milano nero con cuciture in contrasto marrone, fascia alta dei sedili e inserti nei rivestimenti alle portiere in pelle Velvet marrone, appoggiabraccia centrale anteriore (se presente), paraginocchia e appoggiabraccia alle portiere in pelle nera con cuciture in contrasto marrone, volante sportivo in pelle a 3 razze in nero con cuciture in contrasto marrone, pomello leva del cambio in pelle nera e pomello leva del cambio in pelle nera con cuciture in contrasto marrone, tappetini con bordino marrone

Elementi ampliati degli interni ecopelle

Appoggiabraccia alle portiere e paraginocchia in ecopelle

Cielo dell'abitacolo**Cielo dell'abitacolo in tessuto argento luna/beige pashmina**

Elementi in argento luna o beige pashmina

Cielo dell'abitacolo in tessuto nero

Elementi applicati in colore nero



Inserti
per cruscotto e rivestimenti alle portiere.
(L'immagine mostra l'inserto in alluminio Mistral argento)

Inserti

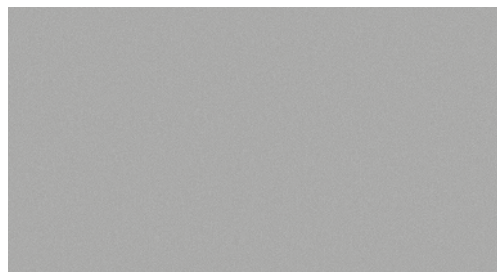

Micrometallic argento



Alluminio Mistral argento²

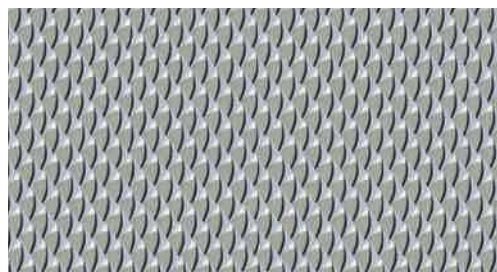

Look 3D

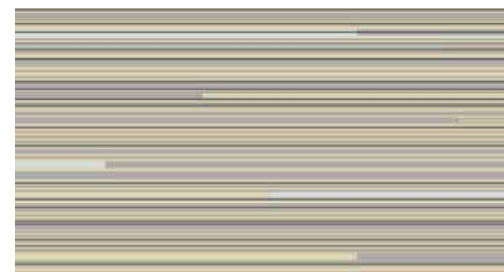

Alluminio Mistral bronzo³

¹ La vostra Concessionaria Audi vi fornirà le indicazioni sulla data di disponibilità. ² Non disponibile per il tessuto Regata/ecopelle beige pashmina o la pelle Milano beige pashmina.

³ Disponibile solo in combinazione con il tessuto Regata/ecopelle beige pashmina o la pelle Milano beige pashmina.

Luci

**Proiettori a LED**

con le seguenti dotazioni in tecnica a LED: luci anabbaglianti, abbaglianti, funzione combinata luci diurne, luci di posizione e indicatori di direzione in un unico conduttore luminoso, illuminazione statica per le svolte, nonché «all-weather lights» e funzione luci da autostrada; funzione «all-weather lights» per ridurre l'autoabbagliamento in caso di scarsa visibilità (nebbia, pioggia o neve), l'illuminazione per le svolte completa l'illuminazione laterale nelle curve strette oppure nelle svolte, luci da autostrada con portata del fascio luminoso ampliata a partire da una velocità di ca. 110 km/h; la tecnica a LED consente un'illuminazione della carreggiata con caratteristiche simili alla luce diurna per più e comfort; ridotto assorbimento di corrente, lunga durata e alta riconoscibilità da parte degli altri utenti della strada, grazie alla particolare grafica luci Audi con design diurno e notturno. Sono inoltre disponibili diverse distribuzioni della luce dei proiettori che possono essere attivate in funzione della velocità: autostrada e strada normale extraurbana. Inoltre, attraverso il sistema di assistenza vettura basato sui dati di navigazione, Audi connect* (a richiesta) consente di gestire queste distribuzioni della luce utilizzando i dati del percorso memorizzati dal sistema di navigazione MMI® plus con MMI® touch, disponibile a richiesta; in questa configurazione, le confortevoli funzioni di assistenza luminosa sono poi completate dall'illuminazione per gli incroci - con regolazione a campo lungo delle luci anteriori - e dalla modalità viaggio con commutazione tra circolazione a destra e a sinistra supportata da GPS; con gruppi ottici posteriori a LED.

Nota: in combinazione con i proiettori a LED non saranno presenti i proiettori fendinebbia

**Xenon plus con lavafari**

I proiettori a scarica di gas di lunga durata, per anabbaglianti e abbaglianti, consentono un'illuminazione intensa della carreggiata, una distribuzione uniforme della luce e una notevole portata. La regolazione automatica-dinamica della profondità dei fari impedisce di abbagliare chi procede in senso opposto. La banda omogenea luci diurne è realizzata in tecnica a LED a basso consumo energetico. Il lavafari funziona con spruzzo ad alta pressione del liquido, per una maggiore luminosità e un'ottima visibilità grazie alla minore dispersione della luce; con gruppi ottici posteriori a LED

**Gruppi ottici posteriori a LED**

Luci freno, luci di posizione posteriori, indicatori di direzione e luci targa posteriori in tecnica a LED a basso consumo energetico, nuova concezione stilistica con effetto fluttuante omogeneo tridimensionale delle luci di posizione posteriori, con luci retromarcia e retronebbia integrate

**Proiettori**

a luce alogena con riflettori a forma libera, coprifari ad alta trasparenza, a regolazione elettrica della profondità dei fari e funzione luci di parcheggio, luci diurne

Lavafari

funziona con spruzzo ad alta pressione del liquido, per una maggiore luminosità e un'ottima visibilità grazie alla minore dispersione della luce

**Gruppi ottici posteriori**

con luci retromarcia bianche e retronebbia con terza luce freno rialzata e luci targa posteriori in tecnica a LED

Luci

Proiettori fendinebbia

a luce alogena, integrati in modo armonioso nella grembialina anteriore

Adaptive light

con illuminazione addizionale laterale anteriore dinamica e illuminazione statica per le svolte. L'illuminazione addizionale laterale anteriore dinamica deduce il tracciato della strada dai movimenti del volante e illumina le curve in modo variabile con i proiettori Xenon orientabili, a velocità tra circa 10 km/h e 110 km/h. L'illuminazione statica per le svolte si accende automaticamente quando l'indicatore di direzione resta inserito a lungo, illuminando la nuova direzione di marcia. Sono inoltre disponibili diverse distribuzioni della luce dei proiettori che possono essere attivate in funzione della velocità: autostrada e strade extraurbane. Inoltre, attraverso il sistema di assistenza vettura basato sui dati di navigazione, Audi connect* (a richiesta) consente di gestire queste distribuzioni della luce utilizzando i dati del percorso memorizzati dal sistema di navigazione MMI® plus con MMI® touch (a richiesta); in questa configurazione, le confortevoli funzioni di assistenza luminosa sono poi completate dall'illuminazione per gli incroci - con regolazione a campo largo delle luci anteriori - e dalla modalità viaggio con commutazione tra circolazione a destra e a sinistra supportata da GPS

Regolazione continua della profondità dei fari

Il sistema di regolazione continua della profondità dei fari rileva tramite una telecamera nello specchietto retrovisivo interno, entro i limiti del sistema, fonti luminose di altri veicoli; varia quindi con continuità la profondità e la larghezza d'illuminazione dei fari anabbaglianti e abbaglianti, adattandole in modo da ottenere una buona visibilità senza abbagliare gli altri conducenti

Dispositivo di assistenza per proiettori abbaglianti

entro i limiti del sistema riconosce automaticamente i proiettori dei veicoli che viaggiano in senso contrario, le luci posteriori degli altri veicoli e i centri abitati.

A seconda della situazione il dispositivo accende o spegne gli abbaglianti

Luci freno adattive

nelle frenate d'emergenza lampeggiano per avvertire i conducenti che seguono. Attivazione automatica delle luci lampeggianti d'emergenza a vettura ferma

Luci interne

anteriori e posteriori; a spegnimento ritardato con contatto a tutte le portiere; illuminazione cassetto portaoggetti e vano bagagli

Pacchetto luci

Illuminazione non abbagliante dell'abitacolo realizzata in tecnica a LED di lunga durata e a basso assorbimento di corrente, costituita da: luci abitacolo anteriori e posteriori con luci di lettura; specchietti di cortesia per conducente e passeggero, portabevande illuminato, luci di accesso e illuminazione vano piedi anteriore e posteriore, nonché maniglie apriporta illuminate; illuminazione dall'alto per consolle centrale, catarifrangenti attivi alle portiere (lampadina a incandescenza)

Sensore luci/pioggia

per il comando degli anabbaglianti automatici, dei tergicristalli e funzione coming home/leaving home: accensione automatica/spegnimento ritardato dei proiettori principali e, se presenti, dei proiettori fendinebbia, dei gruppi ottici posteriori e delle luci targa e, in combinazione con Xenon plus, delle luci diurne a LED alla chiusura/apertura della vettura; con parabrezza con fascia in tonalità grigia nella parte superiore

Specchietti



Specchietto retrovisivo interno schermabile

A scelta:

schermabile automaticamente

con sensore luci/pioggia e fascia in tonalità grigia

Specchietti di cortesia illuminati

lato conducente e passeggero

Specchietti retrovisivi esterni con indicatori di direzione a LED integrati

regolabili elettricamente; specchio sinistro asferico, specchio destro convesso; alloggiamento in colore carrozzeria

Inoltre a scelta:

riscaldabili

con ugelli lavavetro riscaldabili

riscaldabili e ripiegabili elettricamente

con ugelli lavavetro riscaldabili e dispositivo bordo marciapiede per lo specchietto retrovisivo esterno lato passeggero

riscaldabili, ripiegabili elettricamente e schermabili automaticamente lato conducente

con ugelli lavavetro riscaldabili e dispositivo bordo marciapiede lato passeggero

La funzione di rilevamento automatico del bordo marciapiede fa ripiegare verso il basso lo specchietto del passeggero anteriore quando è inserita la retromarcia per consentire al conducente di avere una visuale ottimale del bordo del marciapiede

Sistema per il tetto



Tetto panoramico in vetro

ad azionamento elettrico per apertura e inclinazione dell'elemento in vetro, apertura e chiusura a scorrimento automatico, pannello in vetro brunito con tendina parasole regolabile manualmente con continuità, chiusura comfort dall'esterno tramite telecomando a radiofrequenze; la superficie in vetro ampiamente dimensionata crea un ambiente particolarmente luminoso e gradevole nell'abitacolo, con un'acustica bilanciata quando il tetto è inclinato o completamente aperto, il deflettore d'aria integrato riduce la rumorosità dell'aria con tetto aperto

Sistemi di chiusura

Telecomando a radiofrequenze

apre e chiude portiere, portellone vano bagagli e portellino del serbatoio; con apertura/chiusura comfort dei finestrini

Chiave comfort

con sistema di accesso e di partenza autorizzato: basta portare con sé la chiave; l'avviamento e lo spegnimento del motore avvengono mediante il tasto engine start/stop nella consolle centrale; bloccaggio e sbloccaggio della vettura dall'esterno tramite sensori alle maniglie delle portiere lato conducente e passeggero. L'apertura della vettura è possibile anche dal portellone vano bagagli

Portellone vano bagagli ad apertura automatica

Sbloccando il vano bagagli con il telecomando a radiofrequenze o azionando il comando soft-touch per l'apertura del portellone vano bagagli, quest'ultimo si solleva automaticamente

Dispositivo elettronico antiavviamento (immobilizer)

integrato nella centralina del motore; attivazione automatica tramite la chiave di accensione

Antifurto volumetrico

con protezione antirimozione tramite sensore di variazione d'assetto (disinseribile) e protezione dell'abitacolo (disinseribile); sirena indipendente dall'alimentazione elettrica della vettura per il controllo di portiere, cofano motore e portellone vano bagagli

Predisposizione per localizzatore satellitare

per il collegamento di un dispositivo che consente di localizzare la vettura in caso di furto; il localizzatore è disponibile solo tramite Accessori Originali Audi®

Vetri

Parabrezza in vetro con insonorizzazione

con vetri atermici, migliore isolamento acustico del parabrezza

Vetri atermici

in tonalità verde, per lunotto, cristalli delle portiere e laterali, lunotto termico, con temporizzatore

Lunotto termico

con temporizzatore

Vetri oscurati*

Lunotto e cristalli laterali posteriori oscurati

Impianto tergilavavetro

a 2 velocità, con funzionamento intermittente regolabile su 4 velocità, contatto con tergiture a comando rapido, tergi/lavavetro automatico, tergicristalli reversibili e posizione di parcheggio per accrescere la durata delle spazzole

Alette parasole

Lato guida e passeggero, ripiegabili e orientabili, con specchietto di cortesia con copertura

Ulteriori equipaggiamenti esterni

Denominazione modello/tecnologia

al portellone vano bagagli, a richiesta anche senza denominazione tecnologia o senza denominazione modello/tecnologia alla parte posteriore

Audi single frame

Cornice ornamentale cromata attorno alla griglia radiatore, color grigio pietra, con anelli Audi cromati, lucidi centrali

Terminali di scarico

due terminali a sinistra; cromati per le versioni Ambition e Ambiente e in abbinamento al pacchetto S line exterior

Paraurti

rivestiti in materiale plastico, verniciati in colore carrozzeria

Pacchetto esterno lucido

Cornici dei finestrini e delle portiere, nonché cornici dei finestrini laterali in alluminio anodizzato

Ulteriori equipaggiamenti esterni

Predisposizione per gancio traino*

comprende il cablaggio fino al vano della ruota di scorta e un maggiore raffreddamento del motore. Il gancio traino di postmontaggio è disponibile tramite Accessori Originali Audi®

Gancio traino*

amovibile, dotato di serratura; asta e testa a sfera in acciaio fucinato, la presa a 13 poli può essere ripiegata in posizione invisibile dietro la grembialina del paraurti. Quando è staccato, il gancio traino può essere collocato nel vano della ruota di scorta; comprensivo di stabilizzazione del rimorchio tramite ESC, controllo elettronico della stabilità

Sedili/comfort dei sedili

Supporto lombare a 4 vie per sedili anteriori con regolazione elettrica in senso longitudinale e verticale

Sedile del passeggero regolabile in altezza

Sedile di guida a regolazione elettrica

con regolazione elettrica dell'altezza, della posizione longitudinale e dell'inclinazione del sedile e dell'inclinazione dello schienale per il sedile conducente; sedile passeggero a regolazione manuale. (Solo in combinazione con supporto lombare a regolazione elettrica a 4 vie per i sedili anteriori)

Sedili anteriori a regolazione elettrica

con regolazione elettrica dell'altezza e della posizione longitudinale del sedile, nonché dell'inclinazione dello schienale e del sedile. (Solo in combinazione con supporto lombare a regolazione elettrica a 4 vie per i sedili anteriori)

Schienale del sedile posteriore ribaltabile

divisibile in rapporto 40:60 o ribaltabile completamente

Sedili anteriori riscaldabili

per fascia centrale dei sedili e degli schienali; nei sedili sportivi e nei sedili con rivestimento in pelle anche fianchetti dei sedili; regolabili separatamente su più livelli per sedile conducente e passeggero

Sedili/comfort dei sedili



Appoggiatesta centrale anteriore

regolabile in inclinazione, scorrevole in senso longitudinale

Sistema di ancoraggio ISOFIX per i seggiolini dei bambini sul sedile del passeggero anteriore

con disattivazione dell'airbag lato passeggero e chiusura di sicurezza elettrica per bambini per le portiere posteriori

Sistema di ancoraggio ISOFIX e 3° punto di ancoraggio con cinghia Top Tether per i seggiolini dei bambini sui sedili posteriori laterali

Supporto normalizzato per il pratico fissaggio dei seggiolini ISOFIX, con punto di ancoraggio supplementare (cinghia Top Tether). La vostra Concessionaria Audi vi fornirà i seggiolini per bambini adatti

Volanti/leve del cambio/comandi



Volante in pelle a 4 razze

con airbag fullsize, regolabile in altezza e profondità, con pomello leva del cambio in pelle



Volante sportivo in pelle a 3 razze

con airbag fullsize, regolabile in altezza e profondità, con pomello leva del cambio in pelle

*La vostra Concessionaria Audi vi fornirà le indicazioni sulla data di disponibilità.

Volanti/leve del cambio/comandi

**Volante multifunzionale in pelle a 4 razze**

Equipaggiamento come volante in pelle a 4 razze; con tasti multifunzione per il comando dei sistemi Infotainment presenti, a scelta con bilancieri per il cambio manuale dei rapporti con il cambio S tronic

**Volante sportivo multifunzionale in pelle a 3 razze**

Equipaggiamento come volante sportivo in pelle a 3 razze; con tasti multifunzione per il comando dei sistemi Infotainment presenti, a scelta con bilancieri per il cambio manuale dei rapporti con il cambio S tronic

**Volante sportivo multifunzionale in pelle a 3 razze appiattito nella parte inferiore**

Equipaggiamento come volante sportivo in pelle a 3 razze; con tasti multifunzione per il comando dei sistemi Infotainment presenti, a scelta con bilancieri per il cambio manuale dei rapporti con il cambio S tronic

Climatizzazione

**Climatizzatore manuale**

refrigera o riscalda l'abitacolo, distribuzione dell'aria manuale, ricircolo d'aria manuale, ventilatore a regolazione continua, 4 bocchette di aerazione rotonde al cruscotto (l'aria può essere diretta verso un punto specifico o distribuita uniformemente), bocchette per il vano piedi anteriore e posteriore, bocchette per sbrinamento per parabrezza e cristalli laterali, filtro antiparticolato

**Riscaldamento/aerazione supplementare**

Il riscaldamento supplementare aumenta la temperatura nell'abitacolo e non fa gelare i vetri, l'aerazione supplementare immette aria fresca e riduce la temperatura interna nella vettura; con temporizzatore e programmazione dell'ora di partenza (una gestione intelligente calcola i tempi di riscaldamento ottimizzando il consumo di energia); telecomando a radiofrequenze separato con display illuminato

Climatizzazione



Climatizzatore automatico comfort

Regolazione elettronica della temperatura, della portata e della distribuzione dell'aria; regolazione in funzione dell'irradiazione solare, distribuzione separata della temperatura lato conducente e passeggero, regolazione automatica ricircolo dell'aria grazie al sensore della qualità dell'aria, filtro sostanze inquinanti e polline, effusore posteriore, aerazione indiretta tramite le bocchette per sbrinamento, identificazione nella chiave, sensore di umidità



Impianto di aerazione e riscaldamento

4 bocchette di aerazione rotonde al cruscotto, l'aria può essere diretta verso un punto specifico o distribuita uniformemente, bocchette per il vano piedi anteriore e posteriore, bocchette per sbrinamento di parabrezza e cristalli laterali

Sistemi di ancoraggio bagagli e portaoggetti



Stuoia double-face

per vano bagagli: un lato in velluto o gommato, per copertura dell'intero vano bagagli, anche con schienale del sedile posteriore ribaltato

Occhielli di ancoraggio

nel vano bagagli (4), per il fissaggio di oggetti e bagagli, punti di aggancio per la rete fermacarico (a richiesta)

Pacchetto portaoggetti e vano bagagli

Rete portaoggetti agli schienali dei sedili anteriori, vano portaoggetti sotto il sedile passeggero, rete portaoggetti nel vano piedi lato passeggero, vano portaoggetti sotto il sedile posteriore (con gilet di sicurezza supplementare), presa di corrente a 12 Volt sul retro della consolle centrale posteriore; nel vano bagagli: luce a LED nel bagagliaio, rete laterale, rete fermacarico, presa di corrente a 12 Volt

Vani portaoggetti

nei rivestimenti alle portiere, alla consolle centrale e sotto il sedile del passeggero

Sistemi di ancoraggio bagagli e portaoggetti



Dispositivo per il carico passante

consente di ottenere un piano di carico continuo per il trasporto sicuro di oggetti lunghi, con appoggiabraccia centrale posteriore con portabevande e vano portaoggetti

Borsa portasci e portasnowboard

asportabile, fissabile con cinghia ad aggancio, per il pratico trasporto di oggetti lunghi, ad es. fino a 4 paia di sci o 2 snowboard

Ulteriori equipaggiamenti interni

Listelli sottoporta

alle longarine sottoporta

Tappetini anteriori

in velluto, intonati al colore della moquette

Tappetini posteriori

in velluto, intonati al colore della moquette

Alzacristalli elettrici

con sistema di sicurezza per limitare la pressione massima di chiusura, apertura/chiusura comfort tramite telecomando a radiofrequenze, funzione di apertura/chiusura con la semplice pressione del pulsante



Look alluminio nell'abitacolo

per bocchette di aerazione, cassetto portaoggetti, pulsanti di regolazione specchietti, pulsanti alzacristalli, cornici delle maniglie interne delle portiere, vano portamonete, tasti di comando del freno di stazionamento e dell'assistenza alla partenza (se presente)

Consolle centrale

con vano portaoggetti

Accendisigari e posacenere

estraibile, copertura cromata con anelli Audi, accendisigari al posto della presa di corrente a 12 Volt di serie nella consolle centrale

Presa di corrente a 12 Volt

nella consolle centrale anteriore



Porta cellulare/alloggiamento chiavi

Vano interno alla consolle centrale con anello cromato, con divisore per riporre separatamente il cellulare e la chiave di accensione

Maniglie d'appiglio

(4), ammortizzate, ripiegabili, incassate nel cielo dell'abitacolo, ganci appendiabiti alle maniglie d'appiglio posteriori



Sistema di navigazione MMI® plus con MMI® touch

- con dati di navigazione (memoria flash)¹
- con servizio di aggiornamento mappe (la versione fornita può essere aggiornata con 5 aggiornamenti di navigazione a intervalli di sei mesi)
- display a colori da 7 pollici ad alta risoluzione ad apertura elettrica con visualizzazione di mappe stradali di alta qualità, visualizzazione mappe in 3D con colorazione topografica della carta, indicazione di attrazioni turistiche e modelli tridimensionali di città, scelta fra 3 itinerari alternativi, informazioni sull'itinerario in split screen (punti di manovra, Point of Interest sulle autostrade, TMCpro sull'itinerario), mappa dettagliata degli incroci e suggerimento corsia, autopilota dinamico (se disponibile)
- indicatore del limite di velocità sulla base dei dati di navigazione
- visualizzazione di informazioni specifiche sul Paese, ad. es. i limiti di velocità in vigore, l'obbligo di bollino autostradale, ecc. superando il confine
- destinazioni speciali myAudi: per importare elenchi Point of Interest (POI) tramite il portale myAudi mediante la scheda SD nella vettura
- comando vocale con introduzione della destinazione a parola intera (solo in combinazione con il volante multifunzionale in pelle)
- inoltre indicazione di frecce direzionali nel sistema di informazioni per il conducente
- radio con triplo sintonizzatore e «phase diversity»
- memoria flash per la musica (10 GB)
- lettore DVD (compatibile con i formati MP3, WMA, AAC e MPEG-4) per DVD musicali e video
- 2 lettori schede di memoria SDXC (fino a 2 TB)



- Audi music interface (collegamento di iPod Apple a partire dalla 4ª generazione, iPhone Apple con funzionalità musicale, nonché di supporti di memoria USB e lettori MP3)
- interfaccia Bluetooth con audiostreaming Bluetooth
- 8 altoparlanti passivi, potenza totale 80 Watt
- È inoltre possibile visualizzare e-mail e messaggi dal proprio cellulare e farli leggere da un software di sintesi vocale multilingue di alta qualità.²
- In combinazione con Audi connect³, è possibile utilizzare vari servizi, come ad es. la navigazione con immagini Google Earth™⁴ e Google Street View™⁴, bollettini meteo, notiziari e informazioni sul traffico online.

MMI® touch: collocato sul pannello di controllo centrale, è sensibile al tocco e permette di controllare il sistema MMI® intuitivamente e senza distrazioni; introduzione contestuale di lettere e cifre con riconoscimento della scrittura a mano e riscontro acustico per destinazioni della navigazione, selezione dalla rubrica indirizzi, introduzione di numeri telefonici o ricerca di file multimediali; semplice spostamento della mappa di navigazione e scelta di Point of Interest

Pacchetto di navigazione

comprende le seguenti funzioni: Pacchetto Connectivity (Audi music interface, interfaccia Bluetooth con audio-streaming Bluetooth, predisposizione per navigatore, lettore supplementare schede memoria SDXC fino a 2 TB), funzione navigazione con dati di navigazione (schede SD)¹, visualizzazione delle mappe sul display a colori da 5,8 pollici ad apertura elettrica, gestibile tramite radio MMI®, volante multifunzionale in pelle o comando vocale. (Fornibile solo in combinazione con la Radio MMI®; comando vocale solo in combinazione con il volante multifunzionale in pelle)

Sistema di informazioni per il conducente

Schermo monocromatico da 3,5 pollici con molte informazioni utili, tra cui stazione radio su cui si è sintonizzati o titolo del brano in ascolto, velocità, indicatore della marcia ottimale (cambio manuale e S tronic nella modalità manuale), temperatura esterna, orologio e, se presenti, informazioni sulla navigazione e sui sistemi di assistenza per il conducente. Computer di bordo con memoria breve e lunga che mostra il consumo medio e attuale di carburante, la velocità media, i tempi di percorrenza e il percorso. Il programma di efficienza integrato coadiuva il conducente con schemi di consumo, indicatore cambio marce di dimensioni superiori (per cambio manuale) e suggerimenti per una guida più economica. In combinazione con il volante multifunzionale in pelle è possibile la visualizzazione della lista delle stazioni radio e dei dispositivi multimediali, oltre al menu del telefono; incluso Break warning. Il sistema integrato analizza mediante sensori la guida e, vengono rilevati, ad esempio, i movimenti dello sterzo e l'azionamento di pedali e confrontati con i comportamenti standard individuali del conducente. In presenza dei primi segnali indicanti stanchezza e deconcentrazione, il sistema avverte il conducente di fare una sosta mediante indicazione nel sistema di informazioni per il conducente e con un segnale di avvertimento acustico. Il sistema è attivo a una velocità compresa tra 65 km/h e 200 km/h e può essere disattivato in qualsiasi momento

¹ Dati di navigazione non disponibili per tutti i Paesi e tutte le regioni. La vostra Concessionaria Audi vi fornirà altre indicazioni in merito.

² Requisito: il cellulare deve disporre di profilo Bluetooth MAP (Message Access Profile). Per informazioni sulla compatibilità dei telefoni cellulari rivolgetevi alla vostra Concessionaria Audi o visitate il sito www.audi.com/bluetooth.

³ Ulteriori informazioni su Audi connect sono riportate alle pagine 26 seg. e 77 seg. La disponibilità dei servizi supportati da Audi connect varia di Paese in Paese. La vostra Concessionaria Audi vi fornirà altre indicazioni in merito.

⁴ Google e il logo Google sono marchi registrati di Google Inc.

MMI® e sistemi di navigazione

Sistema di informazioni per il conducente con display a colori

Equipaggiamento come il sistema di informazioni per il conducente, ma con schermo a colori ad alta risoluzione per favorire la lettura e la visualizzazione delle informazioni; è inoltre possibile visualizzare le informazioni relative al sistema Adaptive cruise control e al riconoscimento della segnaletica basato su telecamera (se presente)

Impianti radio

Radio Audi

- Elemento a scomparsa con schermo da 2,5 pollici
- Lettore CD (compatibile MP3 e WMA) e attacco AUX-IN
- 6 tasti di preselezione per memorizzare fino a 24 stazioni, ricezione gamme d'onda FM/AM (MW, LW), «phase diversity» e adeguamento automatico del volume in funzione della velocità
- 4 altoparlanti anteriori, potenza totale 40 Watt

Ricezione radio digitale

Oltre alle emittenti analogiche, ricezione dei programmi radio a emissione digitale con migliore qualità audio secondo standard DAB; ricezione anche di DAB+ e DMB Audio. Visualizzazione di informazioni supplementari correlate (ad es. interprete, titolo del brano, cover) sotto forma di slide show, nonché di servizi indipendenti dal programma in esecuzione (ad es. bollettini meteo, informazioni sul traffico, notiziari). Con il sistema di navigazione MMI® plus con MMI® touch, un secondo sintonizzatore DAB ricerca in permanenza frequenze alternative della stazione impostata; contemporaneamente viene aggiornata la lista delle stazioni. Attenzione: ricezione condizionata dalla presenza di una rete digitale locale. Il contenuto e la tipologia delle informazioni supplementari dipendono dalla disponibilità delle rispettive emittenti radio

Radio MMI®

- Gestione tramite MMI® integrato, costituito da schermo a colori da 5,8 pollici ad apertura elettrica, sistema di comando MMI® separato e menu Car
- Lettore CD e lettore schede SDHC (fino a 32 GB) compatibili con MP3 e WMA, attacco AUX-IN
- Memoria per 50 stazioni con lista dinamica delle emittenti radiofoniche, ricezione gamme d'onda FM (modulazione di frequenza) e AM (MW/LW), con visualizzazione delle informazioni della trasmissione in onda (es. titolo e interprete, se disponibili); «phase diversity» e adeguamento automatico del volume in funzione della velocità
- 8 altoparlanti anteriori e posteriori, potenza totale 80 Watt

Audi Sound System

10 altoparlanti, centerspeaker nel cruscotto e subwoofer nel ripiano sottolunotto, amplificatore a 6 canali, potenza totale 180 Watt

Bang & Olufsen Sound System

Riproduzione «surround sound» tramite 14 altoparlanti ad alte prestazioni, centerspeaker nel cruscotto e subwoofer nel ripiano sottolunotto; amplificatore a 15 canali con una potenza totale di 705 Watt. Le esclusive mascherine degli altoparlanti con applicazioni in alluminio e l'illuminazione a effetto a LED dei tweeter per toni bassi anteriori assicurano un'esperienza unica di design. Il suono viene costantemente compensato per ridurre al minimo la rumorosità derivante dall'interno dell'abitacolo e dai suoni di sottofondo. In abbinamento al sistema di navigazione MMI® plus con MMI® touch e con lettore DVD integrato è possibile la riproduzione 5.1 Surround Sound

Impianti radio



Audi music interface

per il collegamento di lettori multimediali portatili, come ad es. iPod Apple a partire dalla 4ª generazione, iPhone Apple (funzionalità musicale), nonché di supporti di memoria USB e lettori MP3. Audi music interface è collocata nella consolle centrale. Azionamento tramite MMI®, volante multifunzionale in pelle o comando vocale. Nota: utilizzabile solo con uno speciale cavo adattatore (Accessori Originali Audi®). Per ulteriori informazioni sui lettori multimediali compatibili rivolgetevi alla vostra Concessionaria Audi o visitate il sito www.audi.com/mp3.

(Incluso nel pacchetto Connectivity e nel sistema di navigazione MMI® plus con MMI® touch)

Set di cavi adattatori per Audi music interface

comprende 2 cavi di collegamento per iPod/iPhone o supporti dati/lettori multimediali con attacco USB (tipo A); ulteriori cavi adattatori sono disponibili tramite Accessori Originali Audi®. Per informazioni sulla compatibilità rivolgetevi alla vostra Concessionaria Audi o consultate il sito www.audi.com/mp3

Set di cavi adattatori plus per Audi music interface

comprende 2 cavi di collegamento per iPod/iPhone o supporti dati/lettori multimediali con attacco USB (tipo A); in combinazione con iPhone e con iPod di ultima generazione, è possibile la rappresentazione di Cover Arts e funzioni video, a seconda del terminale utilizzato. Ulteriori cavi adattatori sono disponibili tramite Accessori Originali Audi®. Per informazioni sulla compatibilità rivolgetevi alla vostra Concessionaria Audi o visitate il sito www.audi.com/mp3

Telefono e comunicazione



Audi Phone Box

consente di effettuare telefonate inserendo il cellulare nell'apposito portatelefono situato nella consolle centrale anteriore; è dotato di dispositivo vivavoce e comando vocale per le funzioni del telefono; dispone di collegamento all'antenna della vettura attraverso un'antenna planare integrata nel vano portaoggetti, in modo da diminuire il tasso di assorbimento delle onde (SAR) nell'abitacolo e migliorare la qualità di ricezione; possibilità di ricarica tramite porta USB; il comando avviene tramite i sistemi radio/di navigazione oppure mediante il volante multifunzionale in pelle (se presente). Per informazioni sulla compatibilità dei telefoni cellulari rivolgetevi alla vostra Concessionaria Audi o visitate il sito www.audi.com/bluetooth

Interfaccia Bluetooth

Tutti i telefoni cellulari che supportano il Bluetooth possono essere collegati alla vettura tramite questa interfaccia. Possibilità di vivavoce mediante microfono. Comprensiva di audiostreaming Bluetooth (a seconda della compatibilità del cellulare).

Per informazioni sulla compatibilità dei telefoni cellulari rivolgetevi alla vostra Concessionaria Audi o visitate il sito www.audi.com/bluetooth.

Pacchetto Connectivity

Audi music interface (per il collegamento di iPod Apple a partire dalla 4ª generazione, iPhone Apple con funzionalità musicale, nonché di supporti di memoria USB e lettori MP3), interfaccia Bluetooth (per il collegamento di telefoni cellulari dotati di Bluetooth) con audiostreaming Bluetooth, predisposizione per navigatore (è possibile il postequipaggiamento con funzione navigazione e materiale cartografico tramite Accessori Originali Audi®), lettore supplementare schede memoria SDXC (fino a 2 TB). Nota: in combinazione con Audi music interface non è presente l'attacco AUX-IN separato

Audi connect

comodo collegamento a Internet della vostra vettura per utilizzare Audi connect tramite un modulo dati integrato. Lettore SIM card nella mascherina del sistema di navigazione MMI® plus con MMI® touch.

I seguenti servizi supportati da Audi connect sono attualmente disponibili nel vostro modello:

Comunicazione

- Hotspot WLAN
- E-mail
- Messaggi
- Accesso a Facebook
- Accesso a Twitter

Mobilità e navigazione

- Ricerca dei Point of Interest (POI) con comando vocale
- Informazioni sul traffico online
- Navigazione con Google Earth™* e Google Street View™*
- Memorizzazione della destinazione tramite myAudi o Google Maps™*
- Navigazione Picturebook
- Informazioni sui voli
- Informazioni sui treni
- Prezzi carburante
- Informazioni sui parcheggi

Infotainment

- Audi music stream
- Bollettini meteo
- Notiziari online (personalizzato)
- City Events
- Informazioni di viaggio

L'utilizzo dei servizi supportati da Audi connect è possibile solo con gli equipaggiamenti a richiesta sistema di navigazione MMI® plus con MMI® touch e Audi connect. È inoltre necessaria una SIM card con opzione dati. I servizi sono disponibili solo in abbinamento a un contratto di telefonia mobile esistente o da stipulare separatamente e solo nell'area coperta dalla rispettiva rete mobile. La ricezione di pacchetti di dati attraverso Internet può generare costi aggiuntivi, a seconda di quanto previsto dal piano tariffario del vostro cellulare e in particolare per utilizzo all'estero. A fronte del grande volume di dati si consiglia vivamente

* Google e il logo Google sono marchi registrati di Google Inc.

Audi connect

un contratto di telefonia mobile con tariffa flat per il traffico dati. La disponibilità dei servizi supportati da Audi connect varia di Paese in Paese. I servizi saranno resi disponibili per almeno un anno a partire dalla consegna del veicolo. Per l'uso di singoli servizi è necessaria un'unica registrazione/prima attivazione e, talvolta, un'ulteriore configurazione individuale sulla piattaforma myAudi all'indirizzo www.audi.com/myaudi. I servizi informazioni sul traffico online e messaggi necessitano di una prima attivazione sulla vettura. I servizi che necessitano di una prima attivazione (alla pagina www.audi.com/myaudi o nella vettura) sono soggetti a una validità limitata di 36 mesi a partire dall'attivazione (se l'attivazione avviene entro 6 mesi dalla consegna del veicolo; altrimenti, il diritto di utilizzo si riduce di conseguenza). La vostra Concessionaria Audi vi fornirà indicazioni sulle eventuali opzioni di estensione di utilizzo e i relativi costi. Audi connect consente di accedere ai servizi Facebook e Twitter. L'accesso non viene sempre garantito, ma dipende dalla connessione alla rete Facebook e Twitter.

Per ulteriori informazioni su Audi connect, visitate il sito www.audi.com/connect o rivolgetevi alla vostra Concessionaria Audi; per informazioni sulle tariffe, rivolgetevi al vostro gestore di telefonia mobile

Sistemi ausiliari



Riconoscimento della segnaletica basato su telecamera*

Rilevamento tramite telecamera e visualizzazione del divieto di sorpasso e dei limiti di velocità, compresi limiti temporanei (ad esempio in autostrada). Entro i limiti del sistema viene inoltre effettuata una valutazione in funzione della situazione specifica, ad esempio in caso di pioggia, limiti di velocità in funzione dell'ora del giorno e guida con rimorchio (vale solo per gancio traino montato di fabbrica). Il riconoscimento della segnaletica è in grado di rilevare, entro i limiti del sistema, i limiti di velocità standardizzati che si trovano nel campo visivo della telecamera. Con l'ausilio dei dati di navigazione di Audi connect, i limiti rilevati vengono valutati e visualizzati sul display della strumentazione. L'emissione del riconoscimento della segnaletica può essere configurata mediante un volante multifunzionale in pelle. È possibile visualizzare fino a 3 cartelli stradali sul display centrale oppure, in aggiunta, visualizzare il cartello attualmente valido in un altro sistema (ad es. indicatore digitale della velocità). Il sistema ha un carattere puramente informativo, non interviene, né avverte in caso di superamento della velocità visualizzata

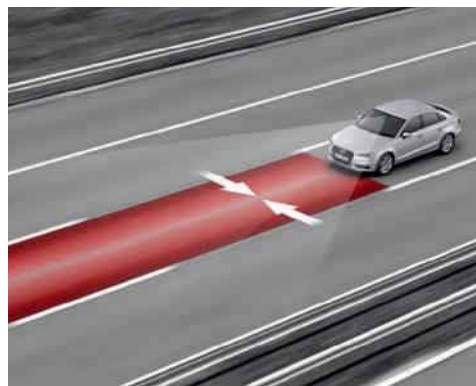

Audi active lane assist

Dispositivo di assistenza per mantenimento di corsia: entro i limiti del sistema coadiuva attivamente il conducente a mantenere la corsia di marcia (a velocità compresa tra 60 e fino a un massimo di 250 km/h). Quando il sistema è attivato e pronto, e il conducente non ha acceso gli indicatori di direzione, Audi active lane assist aiuta a mantenere la vettura entro le linee di demarcazione della corsia con dei leggeri movimenti correttivi al volante. Il conducente può scegliere se far intervenire sempre il sistema o solo poco prima di superare la striscia della corsia rilevata (possibilità di selezionare il punto di sterzata anticipato/posticipato); inoltre possibilità di impostare una vibrazione del volante secondo le esigenze del conducente; incluso dispositivo di assistenza per proiettori abbaglianti, che entro i limiti del sistema riconosce automaticamente i proiettori dei veicoli che viaggiano in senso contrario, le luci posteriori degli altri veicoli e i centri abitati. A seconda della situazione il dispositivo accende o spegne automaticamente gli abbaglianti. In combinazione con il sistema di navigazione MMI® plus con MMI® touch, comprende anche l'indicatore del limite di velocità basato su telecamera

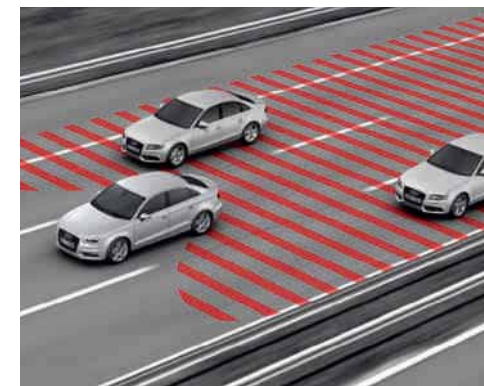

Audi side assist

Dispositivo di assistenza per cambio di corsia: entro i limiti del sistema, a partire da una velocità di 30 km/h controlla mediante tecnica radar la zona dietro e alla vettura accanto (sinistra e destra) e informa il conducente tramite un LED nello specchietto retrovisivo esterno se ha individuato una situazione critica, ossia la presenza di un veicolo sulla corsia vicina e quindi se è possibile il cambio di corsia

Sistemi ausiliari



Adaptive cruise control con Audi pre sense front

Regolatore automatico della distanza (per cambio manuale, nella fascia di velocità da 30 a 150 km/h, per S tronic da 0 a 150 km/h; in combinazione con Audi assistant system pack, fornibile a richiesta, con fascia di velocità ampliata fino a 200 km/h), anche fino all'arresto del veicolo (solo con S tronic) e ripartenza su richiesta del conducente; tramite un sensore radar riconosce, entro i limiti del sistema, i veicoli che precedono; mantiene quindi costante la distanza frenando e accelerando automaticamente; 4 valori di distanza e diverse modalità di marcia impostabili individualmente; con Audi pre sense front

Audi pre sense front

tramite un dispositivo di assistenza alla frenata avverte il conducente in caso di possibile collisione con un veicolo che precede e, se necessario, può avviare una frenata parziale o intensificare la frenata del conducente; inoltre, al di sotto dei 30 km/h, il sistema induce una decelerazione totale se si individua un veicolo fermo o in marcia per evitare un possibile impatto

Audi Assistant system pack

comprende i seguenti sistemi ausiliari: sistema di ausilio al parcheggio plus con visualizzazione selettiva, Audi active lane assist e Adaptive cruise control con campo di regolazione ampliato (per cambio manuale da 30 a 200 km/h, per S tronic da 0 a 200 km/h)



Assistenza alla partenza

trattiene illimitatamente la vettura dopo un arresto in salite o discese normali. Il sistema si attiva premendo un tasto e consente al conducente di partire comodamente

Regolatore di velocità

Se la potenza del motore o il freno motore lo consentono, mantiene costante qualsiasi velocità a partire da 30 km/h circa; comando tramite una leva separata al piantone dello sterzo, indicazione della velocità impostata nel sistema di informazioni per il conducente (se presente)

Audi pre sense basic

Il collegamento di diversi sistemi della vettura consente di valutare le situazioni di guida ed eventualmente di indurre misure preventive per proteggere i passeggeri. Tra questi: pretensionamento delle cinture di sicurezza anteriori, chiusura dei finestrini e del tetto panoramico in vetro (se presente)



Assistente al parcheggio con visualizzazione selettiva

come sistema di ausilio al parcheggio plus con visualizzazione selettiva; inoltre, cerca per mezzo di sensori a ultrasuoni il posteggio idoneo lungo la carreggiata; calcola la traiettoria ideale per un parcheggio trasversale e per un parcheggio lungo la direzione di marcia ed esegue la manovra quasi automaticamente. Consente di parcheggiare anche in posteggi angusti e in curva e l'assistenza comprende le manovre a più riprese. Lo sterzo è così controllato dalla vettura e il conducente deve unicamente accelerare e frenare e controllare la fase di parcheggio. Tramite 4 sensori aggiuntivi, la visualizzazione perimetrale registra e avvisa, a seconda dell'angolo di sterzata, se sono presenti ostacoli laterali, aiutando il conducente a entrare e uscire comodamente dal posteggio indicandogli il corretto angolo di sterzata, in combinazione con il sistema di navigazione MMI® plus con MMI® touch; a scelta, ordinabile con telecamera per retromarcia

Telecamera per retromarcia

Rappresentazione della zona dietro la vettura sul display MMI®, con modalità dinamiche di visualizzazione della corsia di marcia calcolata (in base all'angolo di sterzata), con linee guida ausiliarie per il riconoscimento dei punti di ripresa dello sterzo nelle manovre di parcheggio longitudinale. Telecamera per retromarcia integrata nella maniglia del portellone vano bagagli, non visibile

Sistema di ausilio al parcheggio posteriore

entro i limiti del sistema facilita il parcheggio in retromarcia con indicazione acustica della distanza da un oggetto rilevato nella zona dietro la vettura; rilevamento tramite sensori a ultrasuoni integrati nei paraurti, non visibili

Sistema di ausilio al parcheggio plus con visualizzazione selettiva

Ausilio acustico e visivo che segnala la distanza anteriore e posteriore. Entro i limiti del sistema indica con una linea bianca un ostacolo rilevato all'esterno della carreggiata; le linee rosse indicano invece gli ostacoli con cui si può entrare in collisione. Un indicatore ottico selettivo effettua il rilevamento della distanza da tutti gli oggetti individuati su display MMI®, a seconda dell'angolo di sterzata e della direzione di marcia. L'indicatore virtuale della corsia di marcia in combinazione con il sistema di navigazione MMI® plus con MMI® touch visualizza inoltre linee guida laterali calcolate in base al raggio di sterzata e facilita l'entrata e l'uscita dai posteggi; rilevamento tramite sensori a ultrasuoni integrati nei paraurti, non visibili; a scelta, possibilità di telecamera per retromarcia

Assetti/freni

Assetto dinamico

Assale anteriore con gambe elastiche McPherson e bracci trasversali a triangolo inferiori, telaio ausiliario in alluminio e barra stabilizzatrice tubolare. Assale posteriore a quattro bracci con disposizione separata molle/ammortizzatori, telaio ausiliario e barra stabilizzatrice tubolare

Assetto sportivo

Carrozzeria abbassata di circa 15 mm rispetto all'assetto dinamico, taratura più rigida di molle e ammortizzatori, per un contatto più diretto con la strada e una maggiore maneggevolezza

Assetto sportivo S line*

Taratura di molle/ammortizzatori più dinamica e sospensioni ribassate di 10 mm rispetto all'assetto sportivo o di 25 mm rispetto all'assetto dinamico

Audi magnetic ride*

Sistema di ammortizzatori adattivo con selezione individuale della taratura delle sospensioni (auto/comfort/sport), regolabile tramite Audi drive select (a richiesta per i motori TFSI e TDI a partire da 110 kW/150 CV); migliora il comfort e il dinamismo su strada grazie alla regolazione dell'effetto ammortizzante in funzione delle condizioni di marcia; con assetto sportivo (sospensioni ribassate di ca. 15 mm rispetto all'assetto dinamico)

Audi drive select

Modifica delle caratteristiche della vettura, come ad esempio l'adattamento del servosterzo, delle curve caratteristiche del pedale acceleratore e del cambio (per i modelli con S tronic). Il sistema influisce inoltre su altri equipaggiamenti a richiesta, come ad es. Audi magnetic ride* e Adaptive light. Modalità disponibili: comfort, auto, dynamic, efficiency e, in combinazione con Radio MMI® o sistema di navigazione MMI® plus con MMI® touch, modalità individual. La modalità efficiency permette di migliorare, a livello di consumi, le impostazioni di base di motore, S tronic, climatizzazione e Adaptive cruise control (a richiesta) o regolatore di velocità

Impianto frenante

con ABS sistema antibloccaggio ruote ed EBV ripartitore elettronico della forza frenante; dispositivo idraulico di assistenza alla frenata con curva caratteristica del servofreno a doppio stadio (Dual Rate), freni a disco anteriori e posteriori (anteriori autoventilanti)

Dispositivo di assistenza alla frenata per collisione secondaria

In caso di incidente, in particolari situazioni, il dispositivo evita che la vettura prosegua incontrollatamente la marcia. In tal modo è possibile evitare il rischio di collisioni secondarie

Freno di stazionamento elettromeccanico

comprende le funzioni di freno di stazionamento a vettura ferma, ausilio in partenza con rilascio automatico e decelerazione totale su tutte e 4 le ruote durante la marcia

Servosterzo progressivo*

aumenta il comfort di guida riducendo le operazioni di sterzata nel traffico cittadino e in manovra e migliorando inoltre la dinamica di marcia grazie a una demoltiplicazione dello sterzo diretta e progressiva; dispone di un servosterzo progressivo in funzione della velocità (come nel servosterzo elettromeccanico), configurabile tramite Audi drive select (comfort/auto/dynamic)

Tecnica/sicurezza

Carrozzeria

portante zincata (zincatura totale nelle zone soggette a corrosione), saldata al gruppo pianale; parte anteriore e posteriore della scocca con zone a deformazione prestabilita. (12 anni di garanzia contro la corrosione passante)

Protezione laterale antiurto

costituita da sistemi antintrusione alle portiere rigide alla flessione, nonché da rinforzi laterali della scocca soprattutto ai montanti centrali e alle longarine sottoporta

Airbag

Airbag fullsize lato conducente e passeggero e airbag per ginocchia lato conducente; in combinazione con il sistema di ancoraggio ISOFIX per i seggiolini dei bambini sul sedile del passeggero anteriore, con dispositivo per la disattivazione dell'airbag lato passeggero

Airbag laterali anteriori e sistema di airbag per la testa

Airbag laterali anteriori integrati negli schienali dei sedili; con sistema di airbag per la testa aggiuntivo: si apre come un'imbottitura protettiva davanti ai cristalli laterali, proteggendo i passeggeri dei sedili anteriori e posteriori laterali in caso di urto laterale

Airbag laterali posteriori

Integrazione degli airbag laterali anteriori e del sistema di airbag per la testa

Sistema appoggiatesta di sicurezza

In caso di tamponamento, il sedile anteriore, grazie alla sua particolare conformazione, accoglie il busto del passeggero e sostiene meglio la testa rispetto ai sistemi convenzionali, accrescendo l'effetto protettivo e riducendo il pericolo di un eventuale trauma

Piantone dello sterzo di sicurezza

integra l'azione protettiva delle cinture e degli airbag

Cinture di sicurezza

Cinture automatiche a tre punti per tutti i posti della vettura, pretensionatore pirotecnico, regolazione in altezza della cintura per sedili anteriori; limitatore di escursione a tutti i sedili laterali

Controllo allacciamento delle cinture di sicurezza

per tutti i sedili; un segnale di avvertimento acustico e visivo ricorda di allacciare le cinture di sicurezza per i sedili anteriori, mentre per quelli posteriori è previsto un segnale di avvertimento visivo nel caso in cui la cintura non sia allacciata

Luci spia di avvertimento e di controllo

tra l'altro per: airbag, ABS, ESC/ASR, freno di stazionamento azionato, elettronica dell'EDS, abbaglianti, indicatori di direzione, impianto frenante, pressione olio motore, portellone vano bagagli, impianto elettrico motore, preriscaldamento (per TDI)

Triangolo d'emergenza

con supporto nella parte interna del portellone vano bagagli

Materiale del pronto soccorso

nel vano portaoggetti sotto il sedile del passeggero

Servosterzo elettromeccanico

Servoassistenza in funzione della velocità, ausilio attivo al ritorno del volante, correzione automatica per marcia rettilinea, ad esempio in presenza di vento laterale o carreggiata con pendenza trasversale; economizzazione di energia, ammortizzazione delle forze di disturbo della carreggiata, braccio a terra con effetto stabilizzante

Tecnica/sicurezza

EDS dispositivo antislittamento in partenza

su fondi stradali con differenti coefficienti di aderenza, frena automaticamente la/le ruote motrici sul terreno sdrucciolevole, migliorando la trazione

ESC controllo elettronico della stabilità

disinseribile, con dispositivo di assistenza alla frenata: nelle situazioni pericolose l'ESC accresce la stabilità frenando in modo mirato le singole ruote e intervenendo sulla gestione del motore; contribuisce inoltre a stabilizzare la vettura modificando la coppia sterzante

ESC controllo elettronico della stabilità con bloccaggio trasversale elettronico

Nei modelli a trazione anteriore la funzione elettronica di bloccaggio trasversale è integrata nell'ESC. A seconda della situazione, il bloccaggio trasversale ripartisce le coppie di trazione con interventi mirati sui freni; in curva contrasta attivamente il sottosterzo, molto prima che se ne manifesti la tendenza. Migliora quindi la trazione e il dinamismo su strada, nonché la precisione direzionale in curva. Al tempo stesso accresce l'agilità in sterzata e la sicurezza in marcia

ASR dispositivo di controllo della trazione

riducendo la potenza del motore impedisce il pattinamento delle ruote motrici, accresce la stabilità e migliora la trazione su tutti i fondi stradali

Cambio manuale

a 6 marce totalmente sincronizzato; frizione monodisco a secco ad azionamento idraulico con guarnizioni di attrito senza amianto e volano a due masse

S tronic®

Il cambio a doppia frizione a 6* o a 7 rapporti consente tempi d'innesto più rapidi e cambi di marcia senza interruzione percettibile della trazione, gestibile mediante i bilancieri al volante (a richiesta) o il pomello leva del cambio oppure in modalità automatica. Comprensivo di assistenza alla partenza in salita

Trazione anteriore

EDS dispositivo antislittamento in partenza con intervento dei freni a tutte e quattro le ruote, (ASR) dispositivo di controllo della trazione, ESC controllo elettronico della stabilità con dispositivo di assistenza alla frenata

Filtro antiparticolato per Diesel senza additivi

per tutti i modelli Diesel; il sistema di filtraggio automatico riduce le emissioni di particolato di fuliggine

Sistema Start & Stop

contribuisce a ridurre il consumo di carburante e le emissioni di CO₂ spegnendo il motore durante le soste, ad esempio ai semafori. Per ottimizzare la riaccensione l'avviamento viene indotto già quando il conducente preme la frizione (cambio manuale) o rilascia il pedale del freno S tronic). Disattivabile in qualsiasi momento mediante pulsante

Recupero di energia

Aumentando la tensione dell'alternatore, nelle fasi di rilascio e di frenata si ottiene una trasformazione dell'energia cinetica in energia elettrica, che viene riutilizzata nella successiva fase di accelerazione riducendo le sollecitazioni dell'alternatore e facendo risparmiare fino al 3% di carburante

Modalità di marcia per inerzia

attivabile nella modalità efficiency di Audi drive select, consente in modalità D uno stile di guida previdente e riduce i consumi di carburante; rilasciando l'acceleratore, la frizione si stacca automaticamente; torna poi automaticamente in presa appena si preme il pedale del freno o l'acceleratore

Audi Extended Warranty

Audi Extended Warranty

può essere ordinata direttamente ed esclusivamente al momento dell'acquisto di una vettura nuova; prolunga la garanzia del Costruttore oltre la scadenza legale dei due anni. È possibile scegliere tra 9 combinazioni di durata/chilometraggio:

Audi Extended Warranty per 1 anno, chilometraggio max di 30.000 km

Audi Extended Warranty per 1 anno, chilometraggio max di 60.000 km

Audi Extended Warranty per 1 anno, chilometraggio max di 90.000 km

Audi Extended Warranty per 2 anni, chilometraggio max di 40.000 km

Audi Extended Warranty per 2 anni, chilometraggio max di 80.000 km

Audi Extended Warranty per 2 anni, chilometraggio max di 120.000 km

Audi Extended Warranty per 3 anni, chilometraggio max di 50.000 km

Audi Extended Warranty per 3 anni, chilometraggio max di 100.000 km

Audi Extended Warranty per 3 anni, chilometraggio max di 150.000 km

*La vostra Concessionaria Audi vi fornirà le indicazioni sulla data di disponibilità.

Individualità all'Avanguardia: Accessori Originali Audi®

Con gli Accessori Originali Audi® potrete regalare alla vostra Audi A3 Sedan un tocco di personalità in più. Le possibilità di personalizzazione sono moltissime. Potrete ad es. scegliere tra diversi tipi di prestigiosi cerchi in lega di alluminio che regaleranno alla vostra Audi un accento esclusivo.

Gli equipaggiamenti ideali per famiglia e tempo libero assicurano un maggiore comfort durante la guida e i nuovi stickers decorativi del colour kit interior consentiranno di personalizzare la vettura con i colori che preferite. Nelle pagine seguenti vi presentiamo una piccola selezione della vasta gamma di Accessori Originali Audi®.



I dati di consumo di carburante, emissioni di CO₂ e classe di efficienza si trovano a pagina 86.



Troverete ulteriori informazioni nel catalogo specifico degli accessori per Audi A3, A3 Sportback e A3 Sedan sul sito www.audi.it e presso la vostra Concessionaria Audi.



A3

Accessori Audi A3 | A3 Sportback | A3 Sedan

Audi
Accessori Originali





1 Cerchi in lega di alluminio a 5 razze Velum nero opaco, torniti a specchio

Dinamismo ed eleganza. 8 J x 18 con pneumatici 225/40 R 18¹.

2 Divisorio universale per vano bagagli

Consente un uso flessibile del vano bagagli. Può essere piegato per dargli la forma necessaria e fissato al fondo vano bagagli tramite chiusura a velcro. Una volta estratto si ripristina la forma originaria. Utilizzabile esclusivamente con rivestimento vano bagagli in feltro agugliato.

3 Caricatore USB²

Per ricaricare diversi modelli di cellulare in combinazione con Audi Phone Box.

4 Seggiolino youngster plus Audi²

Garantisce un elevato comfort grazie alla posizione intelligente della cintura. Con schienale adattabile in altezza e larghezza. Facile regolazione in base all'altezza del bambino attraverso una finestrella. Rivestimento in tessuto removibile e lavabile, traspirante e gradevole sulla pelle, certificato secondo Oeko-Tex® Standard 100, disponibile nelle combinazioni rosso Misano/nero e grigio titanio/nero. Adatto ai bambini da 15 a 36 kg (da 4 a 12 anni circa).

5 Red kit interior²

Personalizzate ancora di più la vostra vettura con gli inserti decorativi per lo specchietto retrovisivo interno e per la consolle centrale, con inserti per il cruscotto e per i rivestimenti alle portiere anteriori e posteriori, oltre ai tappetini in tessuto con decorazioni. Disponibile in rosso Misano/bianco ibis (cfr. immagine 5) oppure in blu nebbia/bianco ibis.

6 Cerchi invernali in lega di alluminio a 5 razze a rotore

Ruote complete invernali, 6,5 J x 16 con pneumatici 205/55 R 16, adatti all'uso con catene da neve¹.

7 Catene da neve

Per una migliore tenuta di strada su neve e ghiaccio.

8 Barre portacarico e portabici

Utilizzabili in abbinamento agli accessori installabili sul tetto, quali portabici. Le barre sono realizzate in alluminio anodizzato, si montano con facilità e sono dotate di serratura. Il Portabici è realizzato in profilato di alluminio a formatura speciale e acciaio rivestito a polvere, consente di montare agevolmente la bicicletta. Dotato di serratura. Portata massima 17 kg.

I dati di consumo di carburante, emissioni di CO₂ e classe di efficienza si trovano a pagina 86.

¹I dati sulle caratteristiche tecniche degli pneumatici sono riportati a pagina 88. ²L'immagine mostra gli accessori per Audi A3 e Audi A3 Sportback.



Modello		1.4 TFSI (103 kW/140 CV)	1.8 TFSI (132 kW/180 CV)	2.0 TDI (110 kW/150 CV)
Tipo motore		Motore a ciclo Otto a 4 cilindri in linea con iniezione diretta di benzina, turbocompressore a gas di scarico, intercooler indiretto e tecnologia Audi cylinder on demand	Motore a ciclo Otto a 4 cilindri in linea con iniezione diretta di benzina, turbocompressore a gas di scarico e intercooler	Motore Diesel a 4 cilindri in linea con sistema di iniezione Common Rail, turbocompressore a gas di scarico e intercooler indiretto
Cilindrata cmc (valvole per cilindro)		1.395 (4)	1.798 (4)	1.968 (4)
Potenza massima ¹ kW (CV) a giri/min		103 (140)/5.000	132 (180)/5.100-6.200	110 (150)/3.500-4.000
Coppia massima Nm a giri/min		250/1.500-3.500	250/1.250-5.000	320/1.750-3.000
Trasmissione/Ruote				
Trazione		Trazione anteriore	Trazione anteriore	Trazione anteriore
Cambio		[S tronic a 7 rapporti]	[S tronic a 7 rapporti]	manuale a 6 marce
Cerchi ²		in acciaio, 7 J x 16	in acciaio, 7 J x 16	in acciaio, 7 J x 16
Pneumatici ²		205/55 R 16 ³	205/55 R 16 ³	205/55 R 16 ³
Masse/Volumi				
Massa a vuoto ⁴ kg		[1.325]	[1.370]	1.390
Massa complessiva ammessa kg		[1.800]	[1.845]	1.865
Massa ammessa sul tetto/gancio traino kg		[75/75]	[75/75]	75/75
Massa rimorchiabile amm. ⁵ kg	non frenata	[660]	[680]	690
	c. pendenza 12%	[1.500]	[1.600]	1.600
	c. pendenza 8%	[1.700]	[1.800]	1.800
Capacità serbatoio carburante circa l		[50]	[50]	50
Prestazioni/Consumi⁶				
Velocità massima km/h		[217]	[235]	220
Accelerazione 0-100 km/h s		[8,4]	[7,3]	8,7
Tipo carburante		Super senza zolfo 95 NO ⁷	Super senza zolfo 95 NO ⁷	Diesel senza zolfo ⁸
Consumi ⁹ in l/100 km	ciclo urbano	[5,9]	[7,0]	5,2
	ciclo extraurbano	[4,1]	[4,8]	3,5
	ciclo combinato	[4,7]	[5,6]	4,1
Emissioni di CO ₂ ⁹ in g/km	ciclo urbano	[135]	[160]	134
	ciclo extraurbano	[94]	[111]	91
	ciclo combinato	[109]	[129]	107
Classe di efficienza		A	B	A
Normativa sui gas di scarico		EU6	EU6	EU5

Note





- ¹ Il valore indicato è stato rilevato in conformità ai procedimenti di misurazione prescritti (Direttiva 80/1269/CEE nella versione attualmente in vigore).
- ² Per Ambition cerchi in lega di alluminio, 8 J x 18 con pneumatici 225/40 R 18.
Per Attraction/Ambiente cerchi in lega di alluminio, 7,5 J x 17 con pneumatici 225/45 R 17.
- ³ I dati sulle caratteristiche tecniche degli pneumatici sono riportati nella tabella a pagina 88.
- ⁴ Massa a vuoto con conducente (68 kg), bagaglio (7 kg) e serbatoio carburante riempito al 90%, rilevata secondo la Direttiva 92/21/CEE nella versione attualmente in vigore. Gli optional possono provocare un aumento della massa a vuoto e del coefficiente di resistenza aerodinamica della vettura, con conseguente riduzione del carico utile e della velocità massima.
- ⁵ Con l'aumentare dell'altitudine diminuisce la potenza del motore. A partire da 1000 metri sul livello del mare, e ogni altri 1000 metri, si deve sottrarre rispettivamente il 10% della massa del gruppo motrice/rimorchio (massa rimorchiabile ammessa più massa complessiva ammessa della vettura). Dato della massa rimorchiabile valido con gancio traino fornito in origine dalla Fabbrica. Per l'utilizzo commerciale della vettura con gancio traino occorre, in determinati casi, un apparecchio di controllo a norma CE.
- ⁶ Il consumo di carburante e le emissioni di CO₂ non dipendono soltanto dallo sfruttamento efficiente del carburante da parte del veicolo, ma anche dal tipo di guida del conducente e da altri fattori non tecnici. Il CO₂ è il gas principalmente responsabile dell'effetto serra e del riscaldamento del pianeta.
- ⁷ Si consiglia l'uso di Super senza piombo e senza zolfo a 95 NO secondo Direttiva DIN EN 228. Se non disponibile, è possibile l'uso di carburante senza piombo e senza zolfo a 91 NO secondo Direttiva DIN EN 228 con leggera diminuzione della potenza. È anche possibile l'uso di carburante senza piombo a 95 NO con una percentuale massima di etanolo pari al 10% (E10). I dati di consumo si riferiscono all'uso di carburante a 95 NO secondo Direttiva 692/2008/CE.
- ⁸ Si consiglia l'uso di Diesel senza zolfo secondo Direttiva DIN EN 590. Se non disponibile, è possibile l'uso di Diesel secondo Direttiva DIN EN 590.
- ⁹ I valori indicati sono stati rilevati in conformità ai procedimenti di misurazione prescritti. I dati non si riferiscono a un singolo veicolo e non sono parte integrante dell'offerta, ma vanno utilizzati unicamente a titolo di confronto tra i diversi tipi di veicoli.

Avvertenza importante

Il tagliando si esegue in base all'indicatore intervallo service.

Classificazione parametri pneumatici.

Nella tabella sono indicate le classi di performance degli pneumatici, in base alle rispettive dimensioni, secondo tre parametri: efficienza consumi carburante, aderenza sul bagnato e rumorosità esterna da rotolamento di A3 Sedan.

	Dimensioni pneumatico	Classe di efficienza consumi carburante	Classe di aderenza sul bagnato	Classe rumorosità esterna da rotolamento
Pneumatici estivi	205/55 R 16	F-C	E-B	69-67 
	225/45 R 17	E	C-B	70-67  - 
	225/40 R 18	E	B	71 
	235/35 R 19	C	A	72 

Non è possibile ordinare un determinato tipo di pneumatico. La vostra Concessionaria Audi vi fornirà indicazioni sugli pneumatici disponibili nel vostro Paese.

Audi A3 Sedan

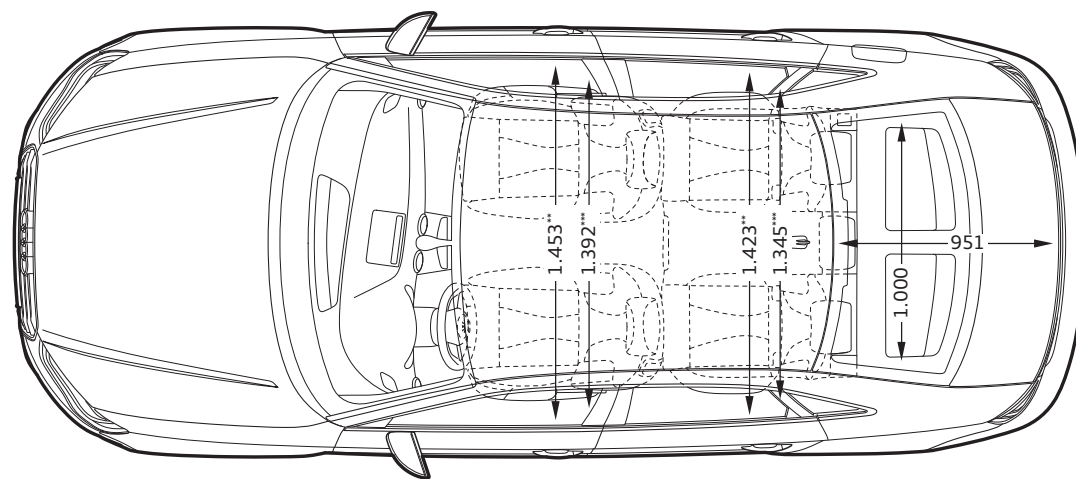
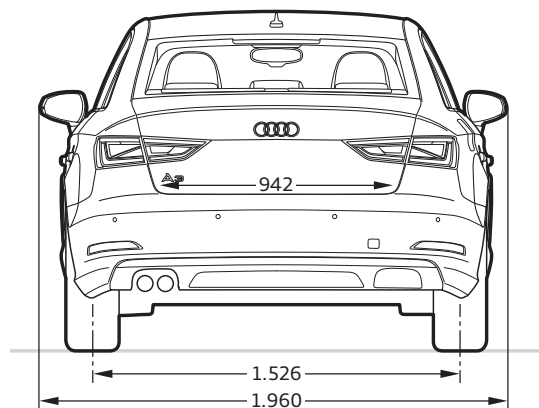
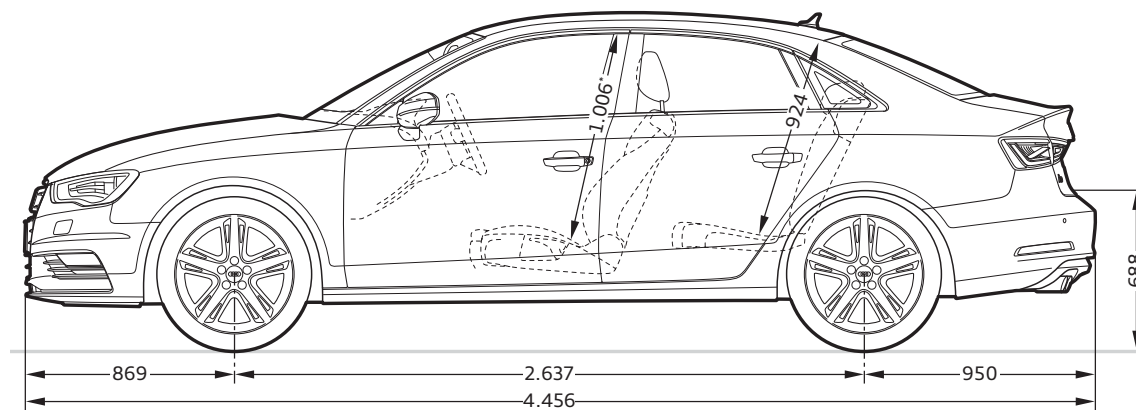
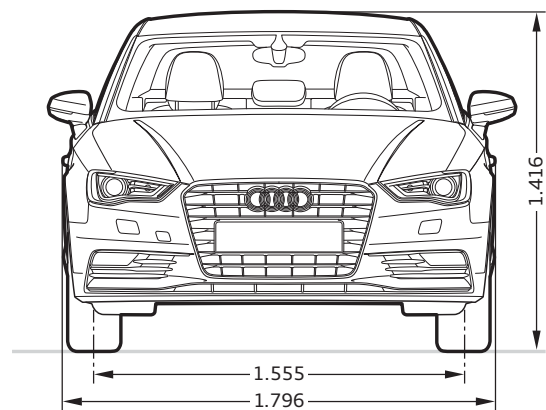

Misure in millimetri.











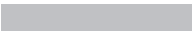

Indicazione delle dimensioni con massa a vuoto.







Volume vano bagagli: 425 l

(misurazione effettuata secondo il metodo VDA con parallelepipedi delle dimensioni 200 x 100 x 50 mm).

Diametro di volta ca. 11,0 m.

*Spazio massimo per la testa. **Larghezza al livello dei gomiti. ***Larghezza al livello delle spalle.













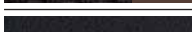
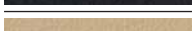

	Pagina	Attraction	Ambition	Ambiente
Pacchetti di equipaggiamento	51			
Pacchetto S line exterior		■	■	■
Pacchetto sportivo S line ¹		-	■	-
Colori carrozzeria tinta unita	58			
 Bianco Amalfi		□	□	□
 Rosso brillante		□	□	□
 Nero brillante		□	□	□
Colori carrozzeria metallizzati	58			
 Argento ghiaccio metallizzato		■	■	■
 Grigio monzone metallizzato		■	■	■
 Grigio Dakota metallizzato		■	■	■
 Marrone beluga metallizzato		■	■	■
 Bianco ghiaccio metallizzato		■	■	■
 Rosso Shiraz metallizzato		■	■	■
 Blu scuba metallizzato		■	■	■
 Grigio Lotus metallizzato		■	■	■
Colori carrozzeria perla	59			
 Rosso Misano perla		■	■	■
 Nero profondo perla		■	■	■

	Pagina	Attraction	Ambition	Ambiente
Cerchi e pneumatici	60			
 Cerchi in lega di alluminio a 5 razze a stella 7,5 J x 17		□	-	-
 Cerchi in lega di alluminio a 10 razze design dinamico 7,5 J x 17		■	-	□
 Cerchi in lega di alluminio a razze multiple a stella 8 J x 18		■	■	■
 Cerchi in lega di alluminio Audi exclusive a 5 razze a rotore, in nero opaco, torniti a specchio 8 J x 18		■	■	■
 Cerchi in lega di alluminio Audi exclusive a 5 razze strutturate 8 J x 18		■	□	■
 Cerchi in lega di alluminio Audi exclusive a 5 razze Wing, in color titanio, lucidi ² 8 J x 19		■	■	■

□ Di serie ■ A richiesta - Non disponibile



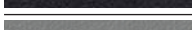
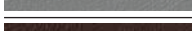

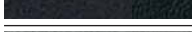
Sono possibili variazioni a seconda del Paese. La vostra Concessionaria Audi vi fornirà ogni informazione sugli equipaggiamenti di serie e a richiesta disponibili nel vostro Paese.

	Pagina	Attraction	Ambition	Ambiente
Bulloni antifurto per cerchi		<input checked="" type="checkbox"/>	<input checked="" type="checkbox"/>	<input checked="" type="checkbox"/>
Kit riparazione pneumatici		<input type="checkbox"/>	<input type="checkbox"/>	<input type="checkbox"/>
Spia di controllo pressione pneumatici		<input checked="" type="checkbox"/>	<input checked="" type="checkbox"/>	<input checked="" type="checkbox"/>
Attrezzi di bordo		<input type="checkbox"/>	<input type="checkbox"/>	<input type="checkbox"/>
Cric ³		<input type="checkbox"/>	<input type="checkbox"/>	<input type="checkbox"/>
Ruota di scorta minispare		<input type="checkbox"/>	<input type="checkbox"/>	<input type="checkbox"/>

	Pagina	Attraction	Ambition	Ambiente
Sedili	62			
Sedili anteriori normali		<input type="checkbox"/>	-	<input type="checkbox"/>
Sedili anteriori sportivi		<input checked="" type="checkbox"/>	<input type="checkbox"/>	<input checked="" type="checkbox"/>
Rivestimenti per sedili anteriori normali	62			
 Tessuto Marathon nero		<input type="checkbox"/>	-	-
 Tessuto Marathon grigio titanio		<input type="checkbox"/>	-	-
 Tessuto Regata/ecopelle nero		-	-	<input type="checkbox"/>
 Tessuto Regata/ecopelle grigio titanio		-	-	<input type="checkbox"/>
 Tessuto Regata/ecopelle beige pashmina		-	-	<input type="checkbox"/>
 Tessuto Regata/ecopelle marrone autunno		-	-	<input type="checkbox"/>
 Pelle Milano nero		<input checked="" type="checkbox"/>	-	<input checked="" type="checkbox"/>
 Pelle Milano beige pashmina		<input checked="" type="checkbox"/>	-	<input checked="" type="checkbox"/>
Rivestimenti per sedili anteriori sportivi	64			
 Tessuto Rally nero/nero		-	<input type="checkbox"/>	-
 Tessuto Rally nero/argento		-	<input type="checkbox"/>	-
 Tessuto Rally nero/blu		-	<input type="checkbox"/>	-
 Tessuto Rally nero/giallo		-	<input type="checkbox"/>	-
 Pelle Milano nero		<input checked="" type="checkbox"/>	<input checked="" type="checkbox"/>	<input checked="" type="checkbox"/>
 Pelle Milano grigio titanio		<input checked="" type="checkbox"/>	<input checked="" type="checkbox"/>	<input checked="" type="checkbox"/>
 Pelle Milano marrone autunno		<input checked="" type="checkbox"/>	<input checked="" type="checkbox"/>	<input checked="" type="checkbox"/>
 Audi design selection marrone ¹		-	<input checked="" type="checkbox"/>	-
 Alcantara/pelle nero		<input checked="" type="checkbox"/>	<input checked="" type="checkbox"/>	<input checked="" type="checkbox"/>
 Alcantara/pelle grigio titanio		<input checked="" type="checkbox"/>	<input checked="" type="checkbox"/>	<input checked="" type="checkbox"/>

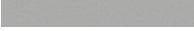
¹ La vostra Concessionaria Audi vi fornirà le indicazioni sulla data di disponibilità. ² Solo per motorizzazioni a partire da 103 kW (140 CV) e solo con assetto sportivo o Audi magnetic ride.

³ Di serie con ruota di scorta minispare.

	Pagina	Attraction	Ambition	Ambiente
Rivestimenti in tessuto/pelle	66			
Tessuto Marathon		<input type="checkbox"/>	-	-
Tessuto Regata/ecopelle		-	-	<input type="checkbox"/>
Tessuto Rally		-	<input type="checkbox"/>	-
Rivestimenti in Alcantara/pelle		■	■	■
Rivestimenti in pelle Milano		■	■	■
Audi design selection marrone ¹		-	■	-
Elementi ampliati degli interni in ecopelle		■	■	■
Cielo dell'abitacolo	66			
Cielo dell'abitacolo in tessuto argento luna/beige pashmina		<input type="checkbox"/>	<input type="checkbox"/>	<input type="checkbox"/>
Cielo dell'abitacolo in tessuto nero		■	■	■
Inserti	67			
 Micrometallic argento		<input type="checkbox"/>	<input type="checkbox"/>	-
 Look 3D		■	■	<input type="checkbox"/>
 Alluminio Mistral argento		■	■	■
 Alluminio Mistral bronzo		■	■	■
Luci	68			
Proiettori a LED		■	■	■
Xenon plus con lavafari		■	■	■
Gruppi ottici posteriori a LED ²		■	■	■
Proiettori		<input type="checkbox"/>	<input type="checkbox"/>	<input type="checkbox"/>
Lavafari ³		■	■	■
Gruppi ottici posteriori		<input type="checkbox"/>	<input type="checkbox"/>	<input type="checkbox"/>
Proiettori fendinebbia ⁴		■	<input type="checkbox"/>	<input type="checkbox"/>

Di serie ■ A richiesta - Non disponibile

Sono possibili variazioni a seconda del Paese. La vostra Concessionaria Audi vi fornirà ogni informazione sugli equipaggiamenti di serie e a richiesta disponibili nel vostro Paese.

	Pagina	Attraction	Ambition	Ambiente
Adaptive light		■	■	■
Regolazione continua della profondità dei fari ⁵		■	■	■
Dispositivo di assistenza per proiettori abbaglianti		■	■	■
Luci freno adattive		<input type="checkbox"/>	<input type="checkbox"/>	<input type="checkbox"/>
Luci interne		<input type="checkbox"/>	<input type="checkbox"/>	<input type="checkbox"/>
Pacchetto luci		■	■	<input type="checkbox"/>
Sensore luci/pioggia		■	■	■
Specchietti	69			
Specchietti retrovisivi esterni con indicatori di direzione a LED integrati		<input type="checkbox"/>	<input type="checkbox"/>	<input type="checkbox"/>
Specchietti retrovisivi esterni riscaldabili		<input type="checkbox"/>	<input type="checkbox"/>	<input type="checkbox"/>
Specchietti retrovisivi esterni riscaldabili e ripiegabili elettricamente		<input type="checkbox"/>	<input type="checkbox"/>	<input type="checkbox"/>
Specchietti retrovisivi esterni riscaldabili, ripiegabili elettricamente e schermabili automaticamente lato conducente		■	■	■
Specchietto retrovisivo interno schermabile		<input type="checkbox"/>	<input type="checkbox"/>	<input type="checkbox"/>
Specchietto retrovisivo interno schermabile automaticamente		■	■	■
Specchietti di cortesia illuminati		<input type="checkbox"/>	<input type="checkbox"/>	<input type="checkbox"/>
Sistema per il tetto	70			
Tetto panoramico in vetro		■	■	■
Sistemi di chiusura	70			
Telecomando a radiofrequenze		<input type="checkbox"/>	<input type="checkbox"/>	<input type="checkbox"/>
Chiave comfort		■	■	■
Portellone vano bagagli ad apertura automatica		<input type="checkbox"/>	<input type="checkbox"/>	<input type="checkbox"/>
Dispositivo elettronico antiavviamento (immobilizer)		<input type="checkbox"/>	<input type="checkbox"/>	<input type="checkbox"/>
Antifurto volumetrico		■	■	■
Predisposizione per localizzatore satellitare		■	■	■

	Pagina	Attraction	Ambition	Ambiente
Vetri	70			
Parabrezza in vetro con insonorizzazione		<input type="checkbox"/>	<input type="checkbox"/>	<input type="checkbox"/>
Vetri atermici		<input type="checkbox"/>	<input type="checkbox"/>	<input type="checkbox"/>
Lunotto termico		<input type="checkbox"/>	<input type="checkbox"/>	<input type="checkbox"/>
Vetri oscurati ¹		<input checked="" type="checkbox"/>	<input checked="" type="checkbox"/>	<input checked="" type="checkbox"/>
Impianto tergilavavetro		<input type="checkbox"/>	<input type="checkbox"/>	<input type="checkbox"/>
Alette parasole		<input type="checkbox"/>	<input type="checkbox"/>	<input type="checkbox"/>
Ulteriori equipaggiamenti esterni	70			
Denominazione modello/tecnologia		<input type="checkbox"/>	<input type="checkbox"/>	<input type="checkbox"/>
Audi single frame		<input type="checkbox"/>	<input type="checkbox"/>	<input type="checkbox"/>
Terminali di scarico		<input type="checkbox"/>	-	-
Terminali di scarico cromati		-	<input type="checkbox"/>	<input type="checkbox"/>
Paraurti		<input type="checkbox"/>	<input type="checkbox"/>	<input type="checkbox"/>
Pacchetto esterno lucido		<input checked="" type="checkbox"/>	<input checked="" type="checkbox"/>	<input type="checkbox"/>
Predisposizione per gancio traino ¹		<input checked="" type="checkbox"/>	<input checked="" type="checkbox"/>	<input checked="" type="checkbox"/>
Gancio traino ¹		<input checked="" type="checkbox"/>	<input checked="" type="checkbox"/>	<input checked="" type="checkbox"/>
Sedili/comfort dei sedili	71			
Supporto lombare a 4 vie per sedili anteriori		<input checked="" type="checkbox"/>	<input checked="" type="checkbox"/>	<input checked="" type="checkbox"/>
Sedile del passeggero regolabile in altezza		<input type="checkbox"/>	<input type="checkbox"/>	<input type="checkbox"/>
Sedile di guida a regolazione elettrica		<input checked="" type="checkbox"/>	<input checked="" type="checkbox"/>	<input checked="" type="checkbox"/>
Sedili anteriori a regolazione elettrica		<input checked="" type="checkbox"/>	<input checked="" type="checkbox"/>	<input checked="" type="checkbox"/>
Schienale del sedile posteriore ribaltabile		<input type="checkbox"/>	<input type="checkbox"/>	<input type="checkbox"/>
Sedili anteriori riscaldabili		<input checked="" type="checkbox"/>	<input checked="" type="checkbox"/>	<input checked="" type="checkbox"/>
Appoggiabraccia centrale anteriore		<input type="checkbox"/>	<input type="checkbox"/>	<input type="checkbox"/>

	Pagina	Attraction	Ambition	Ambiente
Sistema di ancoraggio ISOFIX per i seggiolini dei bambini sul sedile del passeggero anteriore		<input checked="" type="checkbox"/>	<input checked="" type="checkbox"/>	<input checked="" type="checkbox"/>
Sistema di ancoraggio ISOFIX e 3° punto di ancoraggio con cinghia Top Tether per i seggiolini dei bambini sui sedili posteriori laterali		<input type="checkbox"/>	<input type="checkbox"/>	<input type="checkbox"/>
Volanti/leve del cambio/comandi	71			
Volante in pelle a 4 razze		<input type="checkbox"/>	-	<input type="checkbox"/>
Volante sportivo in pelle a 3 razze		-	<input type="checkbox"/>	-
Volante multifunzionale in pelle a 4 razze		<input checked="" type="checkbox"/>	-	<input checked="" type="checkbox"/>
Volante sportivo multifunzionale in pelle a 3 razze		-	<input checked="" type="checkbox"/>	-
Volante sportivo multifunzionale in pelle a 3 razze appiattito nella parte inferiore		-	<input checked="" type="checkbox"/>	-
Climatizzazione	72			
Climatizzatore manuale		<input type="checkbox"/>	<input type="checkbox"/>	<input type="checkbox"/>
Riscaldamento/aerazione supplementare		<input checked="" type="checkbox"/>	<input checked="" type="checkbox"/>	<input checked="" type="checkbox"/>
Climatizzatore automatico comfort		<input checked="" type="checkbox"/>	<input checked="" type="checkbox"/>	<input checked="" type="checkbox"/>
Impianto di aerazione e riscaldamento		<input type="checkbox"/>	<input type="checkbox"/>	<input type="checkbox"/>
Sistemi di ancoraggio bagagli e portaoggetti	73			
Pacchetto portaoggetti e vano bagagli		<input checked="" type="checkbox"/>	<input checked="" type="checkbox"/>	<input checked="" type="checkbox"/>
Vani portaoggetti		<input type="checkbox"/>	<input type="checkbox"/>	<input type="checkbox"/>
Stuoia double-face		<input checked="" type="checkbox"/>	<input checked="" type="checkbox"/>	<input checked="" type="checkbox"/>
Occhielli di ancoraggio		<input type="checkbox"/>	<input type="checkbox"/>	<input type="checkbox"/>
Dispositivo per il carico passante		<input checked="" type="checkbox"/>	<input checked="" type="checkbox"/>	<input checked="" type="checkbox"/>
Borsa portasci e portasnowboard		<input checked="" type="checkbox"/>	<input checked="" type="checkbox"/>	<input checked="" type="checkbox"/>

¹ La vostra Concessionaria Audi vi fornirà le indicazioni sulla data di disponibilità. ² Parte integrante di Xenon plus con lavafari o proiettori a LED. ³ Parte integrante di Xenon plus con lavafari.

⁴ Non disponibile in combinazione con proiettori a LED. ⁵ Solo con Adaptive light e Audi active lane assist.

	Pagina	Attraction	Ambition	Ambiente
Ulteriori equipaggiamenti interni	74			
Listelli sottoporta		—	<input type="checkbox"/>	<input type="checkbox"/>
Tappetini anteriori		<input type="checkbox"/>	<input type="checkbox"/>	<input type="checkbox"/>
Tappetini posteriori		<input type="checkbox"/>	<input type="checkbox"/>	<input type="checkbox"/>
Alzacristalli elettrici		<input type="checkbox"/>	<input type="checkbox"/>	<input type="checkbox"/>
Look alluminio nell'abitacolo		<input type="checkbox"/>	<input type="checkbox"/>	<input type="checkbox"/>
Consolle centrale		<input type="checkbox"/>	<input type="checkbox"/>	<input type="checkbox"/>
Accendisigari e posacenere		<input type="checkbox"/>	<input type="checkbox"/>	<input type="checkbox"/>
Presa di corrente a 12 Volt		<input type="checkbox"/>	<input type="checkbox"/>	<input type="checkbox"/>
Porta cellulare/alloggiamento chiavi		<input type="checkbox"/>	<input type="checkbox"/>	<input type="checkbox"/>
Maniglie d'appiglio		<input type="checkbox"/>	<input type="checkbox"/>	<input type="checkbox"/>
MMI® e sistemi di navigazione	75			
Sistema di navigazione MMI® plus con MMI® touch		■	■	■
Pacchetto di navigazione		■	■	■
Sistema di informazioni per il conducente		<input type="checkbox"/>	—	—
Sistema di informazioni per il conducente con display a colori		■	<input type="checkbox"/>	<input type="checkbox"/>
Impianti radio	76			
Radio Audi		<input type="checkbox"/>	—	—
Ricezione radio digitale		■	■	■
Radio MMI®		■	<input type="checkbox"/>	<input type="checkbox"/>
Audi Sound System		■	■	■
Bang & Olufsen Sound System		■	■	■
Audi music interface		■	■	■
Set di cavi adattatori per Audi music interface		■	■	■
Set di cavi adattatori plus per Audi music interface		■	■	■

	Pagina	Attraction	Ambition	Ambiente
Telefono e comunicazione	77			
Audi Phone Box		■	■	■
Interfaccia Bluetooth		■	■	■
Pacchetto Connectivity		■	■	■
Audi connect	77			
Audi connect		■	■	■
Sistemi ausiliari	78			
Riconoscimento della segnaletica basato su telecamera ¹		■	■	■
Audi active lane assist		■	■	■
Audi side assist		■	■	■
Adaptive cruise control con Audi pre sense front		■	■	■
Audi pre sense front		■	■	■
Audi Assistant system pack		■	■	■
Assistenza alla partenza		■	■	■
Regolatore di velocità		■	■	<input type="checkbox"/>
Audi pre sense basic		■	■	■
Assistente al parcheggio con visualizzazione selettiva		■	■	■
Telecamera per retromarcia		■	■	■
Sistema di ausilio al parcheggio posteriore		■	■	<input type="checkbox"/>
Sistema di ausilio al parcheggio plus con visualizzazione selettiva		■	■	■
Assesti/freni	80			
Assetto dinamico		<input type="checkbox"/>	■	<input type="checkbox"/>
Assetto sportivo		■	<input type="checkbox"/>	■
Assetto S line ²		■	■	■
Audi magnetic ride ²		■	■	■

Equipaggiamenti di serie ■ Optional — Non disponibile

Sono possibili variazioni a seconda del Paese. La vostra Concessionaria Audi vi fornirà ogni informazione sugli equipaggiamenti di serie e a richiesta disponibili nel vostro Paese.

	Pagina	Attraction	Ambition	Ambiente
Audi drive select		<input type="checkbox"/>	<input type="checkbox"/>	<input type="checkbox"/>
Impianto frenante		<input type="checkbox"/>	<input type="checkbox"/>	<input type="checkbox"/>
Dispositivo di assistenza alla frenata per collisione secondaria		<input checked="" type="checkbox"/>	<input checked="" type="checkbox"/>	<input checked="" type="checkbox"/>
Freno di stazionamento elettromeccanico		<input type="checkbox"/>	<input type="checkbox"/>	<input type="checkbox"/>
Servosterzo progressivo ²		<input checked="" type="checkbox"/>	<input checked="" type="checkbox"/>	<input checked="" type="checkbox"/>
Tecnica/sicurezza	80			
Carrozzeria		<input type="checkbox"/>	<input type="checkbox"/>	<input type="checkbox"/>
Protezione laterale antiurto		<input type="checkbox"/>	<input type="checkbox"/>	<input type="checkbox"/>
Airbag		<input type="checkbox"/>	<input type="checkbox"/>	<input type="checkbox"/>
Airbag laterali anteriori e sistema di airbag per la testa		<input type="checkbox"/>	<input type="checkbox"/>	<input type="checkbox"/>
Airbag laterali posteriori		<input checked="" type="checkbox"/>	<input checked="" type="checkbox"/>	<input checked="" type="checkbox"/>
Sistema appoggiatesta di sicurezza		<input type="checkbox"/>	<input type="checkbox"/>	<input type="checkbox"/>
Piantone dello sterzo di sicurezza		<input type="checkbox"/>	<input type="checkbox"/>	<input type="checkbox"/>
Cinture di sicurezza		<input type="checkbox"/>	<input type="checkbox"/>	<input type="checkbox"/>
Controllo allacciamento delle cinture di sicurezza		<input type="checkbox"/>	<input type="checkbox"/>	<input type="checkbox"/>
Luci spia di avvertimento e di controllo		<input type="checkbox"/>	<input type="checkbox"/>	<input type="checkbox"/>
Triangolo d'emergenza		<input type="checkbox"/>	<input type="checkbox"/>	<input type="checkbox"/>
Materiale del pronto soccorso		<input type="checkbox"/>	<input type="checkbox"/>	<input type="checkbox"/>
Servosterzo elettromeccanico		<input type="checkbox"/>	<input type="checkbox"/>	<input type="checkbox"/>
EDS dispositivo antislittamento in partenza		<input type="checkbox"/>	<input type="checkbox"/>	<input type="checkbox"/>
ESC controllo elettronico della stabilità		<input type="checkbox"/>	<input type="checkbox"/>	<input type="checkbox"/>
ESC controllo elettronico della stabilità con bloccaggio trasversale elettronico		<input type="checkbox"/>	<input type="checkbox"/>	<input type="checkbox"/>
ASR dispositivo di controllo della trazione		<input type="checkbox"/>	<input type="checkbox"/>	<input type="checkbox"/>
Cambio manuale ³		<input type="checkbox"/>	<input type="checkbox"/>	<input type="checkbox"/>
S tronic ^{®3}		<input checked="" type="checkbox"/>	<input checked="" type="checkbox"/>	<input checked="" type="checkbox"/>

	Pagina	Attraction	Ambition	Ambiente
Trazione anteriore		<input type="checkbox"/>	<input type="checkbox"/>	<input type="checkbox"/>
Filtro antiparticolato per Diesel senza additivi		<input type="checkbox"/>	<input type="checkbox"/>	<input type="checkbox"/>
Sistema Start & Stop		<input type="checkbox"/>	<input type="checkbox"/>	<input type="checkbox"/>
Recupero di energia		<input type="checkbox"/>	<input type="checkbox"/>	<input type="checkbox"/>
Modalità marcia per inerzia ⁴		<input type="checkbox"/>	<input type="checkbox"/>	<input type="checkbox"/>
Audi Extended Warranty	81			
Audi Extended Warranty		<input checked="" type="checkbox"/>	<input checked="" type="checkbox"/>	<input checked="" type="checkbox"/>

Equipaggiamenti del modello Audi A3 Sedan illustrato (pagg. 4-23)

Colore carrozzeria: bianco ghiaccio metallizzato

Cerchi: in lega di alluminio Audi exclusive a 5 razze Wing, in color titanio, lucidi

Rivestimenti: pelle Milano grigio titanio

Inseriti: alluminio Mistral argento

¹Solo con Audi active lane assist in combinazione con il sistema di navigazione MMI[®] plus con MMI[®] touch. ²La vostra Concessionaria Audi vi fornirà le indicazioni sulla data di disponibilità.

³Informazioni sulla disponibilità della motorizzazione desiderata sono riportate nei dati tecnici. ⁴Solo per veicoli con S tronic Audi drive select.



Scoprite



Esperienza Audi

Il fascino di Audi può essere sperimentato in molti modi. Audi City London offre, ad esempio, l'accesso virtuale a tutti i modelli, a grandezza naturale e in tempo reale. Ovviamente meritano una visita anche i grandi saloni dell'automobile, dove Audi presenta sempre i suoi nuovi modelli invitando con piacere a toccare con mano il futuro già oggi, applicando la filosofia «All'Avanguardia della tecnica». Chi vuole sperimentare il modo in cui Audi realizza questo concetto già oggi, potrà farlo grazie allo special online «All'avanguardia della tecnica» sul sito www.audi.it. Ma anche uno sguardo al passato può

rivelarsi utile: nell'Audi museum mobile a Ingolstadt, storia e high tech vanno mano nella mano. Sono complessivamente 130 gli esemplari esposti e le forme più moderne, che si presentano al pubblico in un'emozionante simbiosi. Inoltre, con Audi driving experience potrete vivere esperienze di guida entusiasmanti e sempre nuove al volante degli attuali modelli Audi, coniugando piacere di guida allo stato puro con interessanti risvolti didattici. Questo viene reso possibile grazie a un team di istruttori altamente qualificati che, attraverso consigli pratici, vi aiuteranno a migliorare le vostre abilità di piloti.

