



Sedili anteriori normali

con regolazione manuale in senso longitudinale e dello schienale in inclinazione; regolazione manuale del sedile in altezza (lato conducente e passeggero) e possibilità di regolare in altezza l'appoggiatesta e la cintura di sicurezza. (L'immagine mostra un sedile anteriore normale in pelle Milano beige pashmina)

Rivestimenti in tessuto



Tessuto Marathon nero

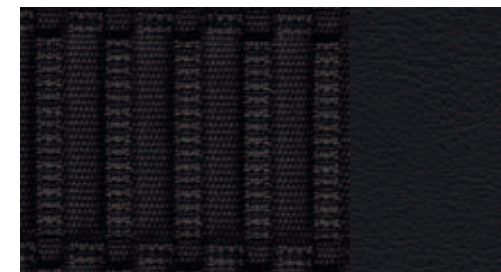

Tessuto Regata/ecopelle nero

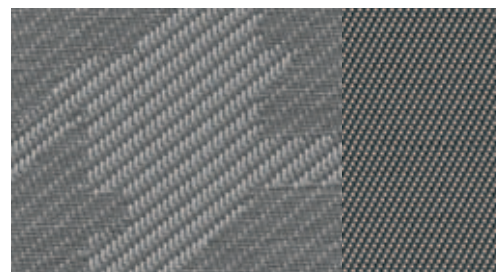

Tessuto Marathon grigio titanio

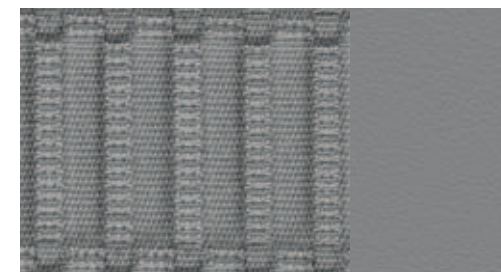

Tessuto Regata/ecopelle titanio



Tessuto Regata/ecopelle beige pashmina

Rivestimenti in tessuto



Tessuto Regata/ecopelle marrone autunno

Rivestimenti in pelle



Pelle Milano nera

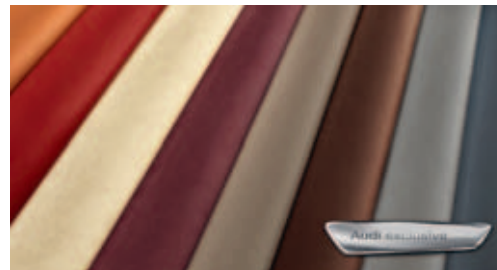

Rivestimenti in pelle Audi exclusive*
Una proposta quattro GmbH

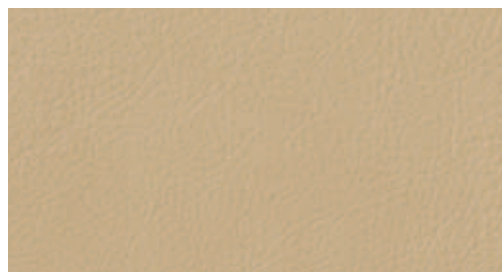

Pelle Milano beige pashmina

*La vostra Concessionaria Audi vi fornirà le indicazioni sulla data di disponibilità.



Sedili anteriori sportivi

con fianchetti pronunciati per un migliore sostegno laterale in curva, con regolazione manuale in senso longitudinale e dello schienale in inclinazione, regolazione dell'altezza del sedile (lato conducente e passeggero), dell'appoggiatesta e dell'altezza della cintura, nonché della seduta in inclinazione con appoggio gambe estraibile; per S3 con punzonatura S negli schienali dei sedili anteriori. (L'immagine mostra un sedile anteriore sportivo in tessuto Rally nero/argento)

Rivestimenti in tessuto



Tessuto Rally nero/nero

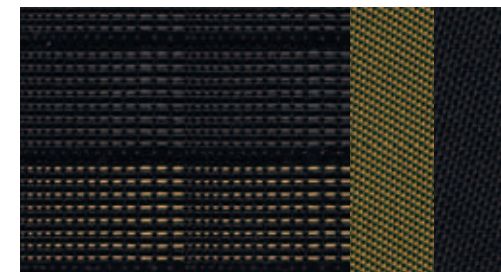

Tessuto Rally nero/giallo



Tessuto Rally nero/argento



Tessuto Rally nero/blu

Rivestimenti in tessuto/pelle



Tessuto Trophy/pelle*

Rivestimenti in pelle



Pelle Milano nera



Audi design selection arancio Capri

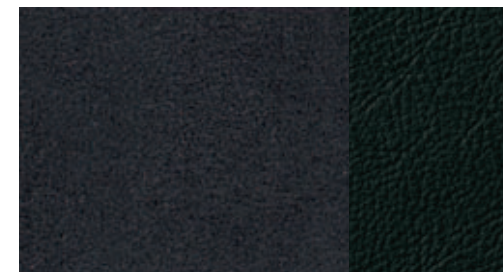

Alcantara/pelle nera

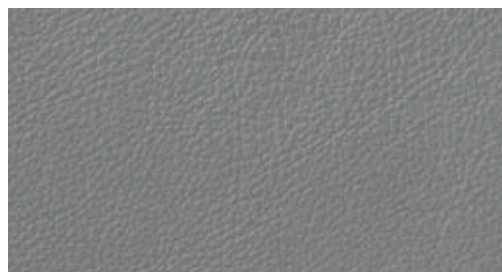

Pelle Milano grigio titanio



Audi design selection rosso



Alcantara/pelle grigio titanio

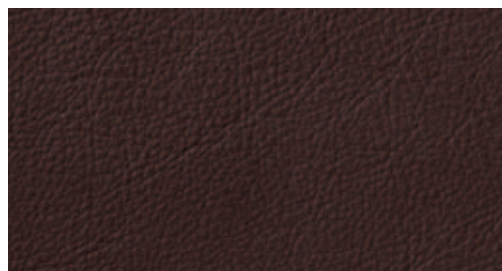

Pelle Milano marrone autunno

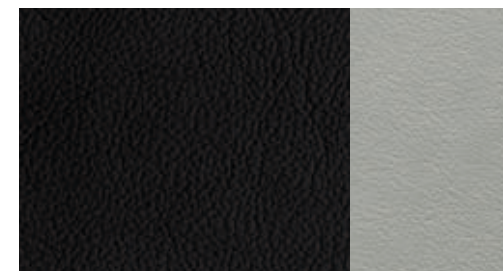

Alcantara/pelle nera/argento luna*

* La vostra Concessionaria Audi vi fornirà le indicazioni sulla data di disponibilità.

Rivestimenti in pelle

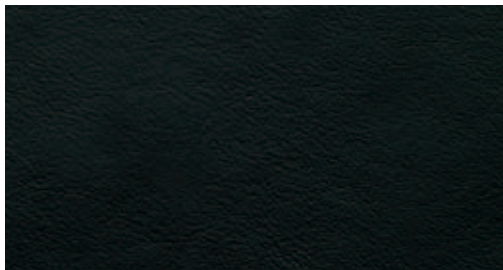

Pelle Nappa nera

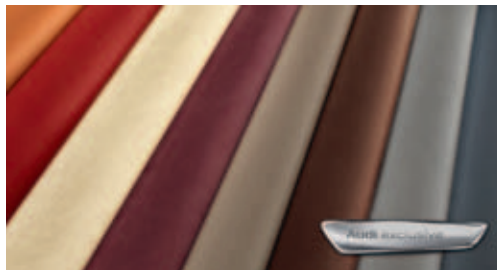

Rivestimenti in pelle Audi exclusive*
Una proposta quattro GmbH

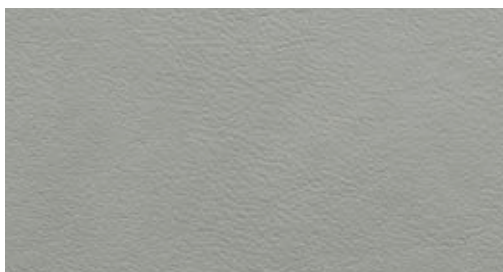

Pelle Nappa argento luna



Sedili anteriori sportivi S

con appoggiatesta integrati, fianchetti pronunciati per migliorare il sostegno laterale in curva, regolazione manuale del sedile, inclusa regolazione dell'inclinazione delle seduta, appoggio gambe allungabile; su S3 con punzonatura S negli schienali dei sedili anteriori. (L'immagine presenta il sedile anteriore sportivo in pelle Nappa nera)

Rivestimenti in pelle



Pelle Nappa nera

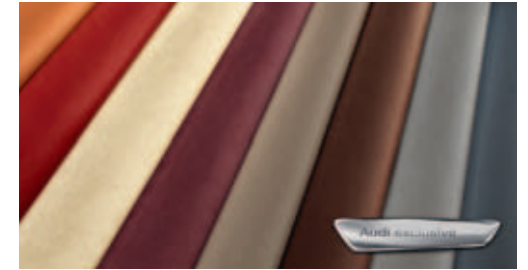

Rivestimenti in pelle Audi exclusive*
Una proposta quattro GmbH

*La vostra Concessionaria Audi vi fornirà le indicazioni sulla data di disponibilità.

Rivestimenti in tessuto/pelle**Tessuto Marathon**

per sedili anteriori normali, fascia centrale dei sedili in tessuto Marathon, fianchetti, appoggiatesta, inserti ai rivestimenti delle portiere ed inserti ai rivestimenti laterali posteriori in tessuto in tinta unita

Tessuto Regata/ecopelle

per sedili anteriori normali, fascia centrale dei sedili in tessuto Regata, fianchetti, appoggiatesta, appoggiabraccia centrale anteriore (se presente), rivestimenti delle portiere ed inserti ai rivestimenti laterali anteriori e posteriori intonati al colore del tessuto ecopelle

Tessuto Rally

per sedili anteriori sportivi, fasce centrali dei sedili in tessuto Rally, fianchetti, appoggiatesta, inserti ai rivestimenti delle portiere ed inserti ai rivestimenti laterali posteriori in tessuto in tinta unita

Tessuto Trophy/pelle

per sedili anteriori sportivi, fianchetti, appoggiatesta, area superiore dello schienale, pomello e manichetta leva del cambio in pelle nera, appoggiabraccia centrale anteriore (se presente) in ecopelle; fascia centrale dei sedili in tessuto Trophy nero, ad altezza spalle in tessuto Trophy nero/rosso, cucitura in contrasto sui fianchetti; con punzonatura S negli schienali dei sedili anteriori

Rivestimenti in Alcantara/pelle

per sedili anteriori sportivi: fascia centrale degli appoggiatesta, fianchetti, pomello e manichetta leva del cambio in pelle, appoggiabraccia centrale anteriore (se presente) in ecopelle; fascia centrale dei sedili e rivestimenti delle portiere in Alcantara; su S3 con punzonatura S negli schienali dei sedili anteriori

Rivestimenti in pelle Milano

fascia centrali dei sedili, fianchetti e fascia centrale degli appoggiatesta in pelle Milano; per sedili sportivi, fascia alta delle spalle e rivestimento delle portiere in colore intonato in pelle Velvet, appoggiabraccia centrale anteriore (se presente) in ecopelle

Rivestimenti in pelle Nappa

per sedili anteriori sportivi e sedili anteriori sportivi S, rivestimenti dei sedili, appoggiatesta, inserti ai rivestimenti delle portiere e appoggiabraccia centrale anteriore (se presente) in pelle Nappa; per sedili sportivi, fascia alta delle spalle in colore intonato in pelle Velvet con cucitura in contrasto; per sedili anteriori sportivi S, fascia alta delle spalle in pelle Nappa trapuntata con cucitura in contrasto; su S3 tutti con punzonatura S negli schienali dei sedili anteriori

Audi design selection arancio Capri

per sedili anteriori sportivi, fascia centrale dei sedili, fianchetti e fascia centrale degli appoggiatesta in pelle Milano nera con cuciture di contrasto arancio Capri, appoggiabraccia centrale anteriore (se presente), paraginocchia e appoggiabraccia alle portiere in pelle Nappa nera con cuciture di contrasto arancio Capri; fascia alta delle spalle e pannello nei rivestimenti alle portiere in pelle Velvet arancio Capri; con volante sportivo in pelle a 3 razze nero con cuciture di contrasto arancio Capri, pomello e manichetta leva del cambio in pelle nera con cuciture di contrasto arancio Capri; tappetini con bordino in arancio Capri

Audi design selection rosso

per sedili anteriori sportivi, fascia centrale dei sedili, fianchetti e fascia centrale degli appoggiatesta, appoggiabraccia anteriore, paraginocchia e appoggiabraccia alle portiere in pelle Nappa nera con cuciture di contrasto rosso, fascia alta dei sedili e pannello nei rivestimenti alle portiere in pelle Velvet rosso; con punzonatura S negli schienali dei sedili anteriori; con volante sportivo in pelle a 3 razze nero con cuciture di contrasto rosso, pomello e manichetta leva del cambio in pelle nera con cuciture di contrasto rosso; tappetini con bordo rosso

Rivestimenti in Alcantara/pelle Nappa Audi exclusive*

per sedili anteriori sportivi e sedili anteriori sportivi S, fianchetti, appoggiatesta e appoggiabraccia centrale anteriore (se presente) in pelle Nappa, fascia centrale dei sedili, inserti ai pannelli delle portiere e fascia alta dei sedili anteriori in Alcantara; a richiesta con cuciture colorate; su S3 con punzonatura S negli schienali dei sedili anteriori. Il pacchetto comprende: tappetini con bordino in pelle. Una proposta quattro GmbH

Rivestimenti in pelle Nappa Audi exclusive*

fascia centrale dei sedili, fianchetti, appoggiatesta e appoggiabraccia centrale anteriore (se presente) nei sedili anteriori normali e sedili anteriori sportivi S in pelle Nappa. Inserti dei rivestimenti alle portiere in pelle Nappa. Fascia alta dei sedili anteriori in pelle Velvet e dei sedili anteriori sportivi S in pelle Nappa; a richiesta con cuciture colorate; su S3 con punzonatura S negli schienali dei sedili anteriori. Il pacchetto comprende: tappetini con bordino in pelle. Una proposta quattro GmbH

Rivestimenti in pelle ampliati Audi exclusive*

sono rivestiti in pelle anche gli appoggiabraccia alle portiere e i paraginocchia alla consolle centrale. Una proposta quattro GmbH

Elementi ampliati degli interni ecopelle

accentuazione estetica del paraginocchia e dell'appoggiabraccia alle portiere, con cuciture di contrasto intonato al colore dei rivestimenti dei sedili;

Cielo dell'abitacolo

Cielo dell'abitacolo in tessuto argento luna
elementi applicati in argento luna

Cielo dell'abitacolo in tessuto nero
Elementi applicati in colore nero



Inserti
ai rivestimenti alle portiere e nella consolle centrale.
(L'immagine mostra gli inserti in alluminio Mistral)

Inserti

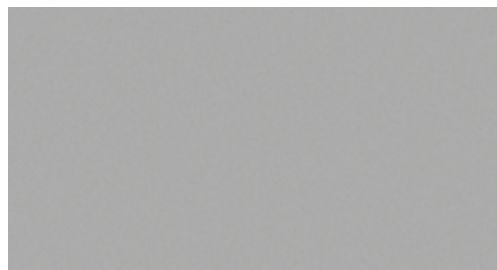

Micrometallic argento

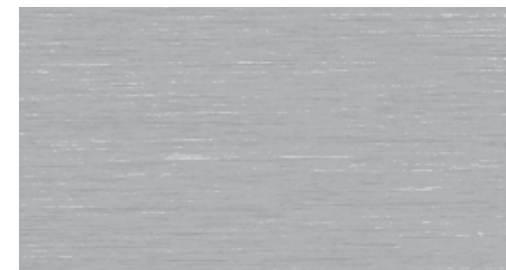

Alluminio spazzolato opaco

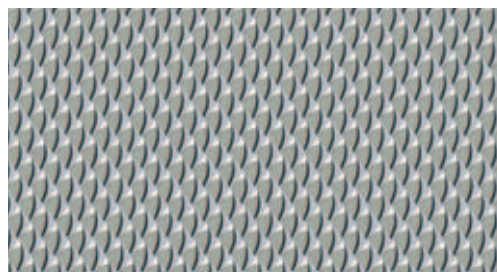

Look 3D

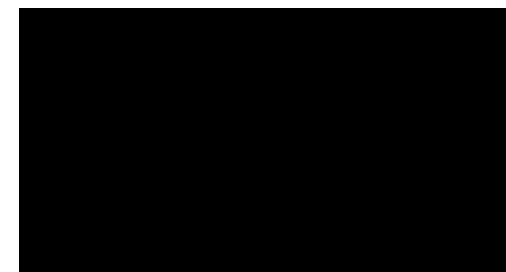

Look 3D nero



Alluminio Mistral

Luci

**Proiettori a LED***

con le seguenti dotazioni in tecnica a LED: luci anabbaglianti, abbaglianti, funzione combinata luci diurne, luci di posizione e indicatori di direzione in un unico conduttore luminoso, illuminazione statica per le svolte nonché «all-weather lights» e funzione luci da autostrada; funzione «all-weather lights» per ridurre l'auto-abbagliamento in caso di scarsa luminosità (nebbia, pioggia o neve), l'illuminazione statica per le svolte completa l'illuminazione laterale nelle curve strette o nelle svolte; luci da autostrada con portata del fascio luminoso raddoppiata automaticamente a partire da una velocità di circa 110 km/h. La tecnica a LED consente un'illuminazione della carreggiata con caratteristiche simili alla luce diurna per più sicurezza e comfort; minimo assorbimento di corrente, lunga durata e alta riconoscibilità da parte degli altri utenti della strada, grazie alla particolare grafica luci Audi con design diurno e notturno. Sono inoltre disponibili tre differenti distribuzioni della luce dei proiettori attivate in base alla velocità: per città, autostrada e strada normale extraurbana. Grazie al sistema di navigazione MMI® plus con MMI® touch, il sistema di assistenza vettura basato sui dati di navigazione gestisce le 3 distribuzioni di luce utilizzando i dati del percorso memorizzati dal navigatore. In questa configurazione, le confortevoli funzioni di assistenza sono inoltre completate dall'illuminazione per gli incroci - con regolazione a campo largo delle luci anteriori - e dalla modalità viaggio con commutazione tra circolazione a destra e a sinistra supportata da GPS; con luci posteriori in tecnica a LED

**Xenon plus con lavafari**

I proiettori a scarica di gas di lunga durata per anabbaglianti ed abbaglianti consentono un'illuminazione intensa della zona vicina e lontana della carreggiata, una distribuzione uniforme della luce e una notevole portata, con caratteristiche cromatiche simili alla luce diurna. La regolazione automatica dinamica della profondità dei fari impedisce di abbagliare chi procede in senso opposto; banda luci diurne a LED a basso assorbimento di corrente e gruppi ottici posteriori a LED. Il lavafari funziona con spruzzo ad alta pressione del liquido, per una luminosità costante ed un'ottima visibilità grazie alla minore dispersione della luce

Proiettori

a luce alogena con riflettori a forma libera, coprifari ad alta trasparenza, regolazione elettrica della profondità dei fari e funzione luci di parcheggio, luci diurne

Lavafari

funziona con spruzzo del liquido ad alta pressione, per una maggiore luminosità ed un'ottima visibilità

Proiettori fendinebbia

a luce alogena, nuovo design, armoniosamente incorporati nella grembialina anteriore

**Gruppi ottici posteriori a LED**

luci freno, indicatori di direzione e luci di posizione posteriori in tecnica a LED; nuova concezione stilistica con effetto «fluttuante» tridimensionale del conduttore luminoso, luci retromarcia e retronebbia posteriore

Gruppi ottici posteriori

fari retromarcia bianchi, proiettori fendinebbia posteriori comprensivi della terza luce freno rialzata e luci targa posteriori in tecnica a LED

adaptive light

con illuminazione addizionale laterale anteriore dinamica e illuminazione statica per le svolte. L'illuminazione addizionale laterale anteriore dinamica deduce il tracciato della strada dai movimenti del volante e illumina le curve in modo variabile con i proiettori orientabili allo xeno, a velocità tra circa 10 km/h e 110 km/h. L'illuminazione per le svolte si accende automaticamente quando l'indicatore di direzione resta inserito a lungo, illuminando la nuova direzione di marcia. Sono inoltre disponibili tre differenti distribuzioni della luce dei proiettori attivate in base alla velocità: per città, autostrada e strada normale extraurbana. Grazie al sistema di navigazione MMI® plus con MMI® touch, il sistema di assistenza vettura basato sui dati di navigazione gestisce le 3 distribuzioni di luce utilizzando i dati del percorso memorizzati dal navigatore; in questa configurazione, le confortevoli funzioni di assistenza luminosa sono inoltre completate dall'illuminazione per gli incroci - con regolazione a campo largo delle luci anteriori - e dalla modalità viaggio con commutazione tra circolazione a destra e a sinistra supportata da GPS

Regolazione continua della profondità dei fari

Il sistema di regolazione continua della profondità dei fari rileva tramite una telecamera nello specchietto retrovisivo interno, entro i limiti del sistema, fonti luminose di altri veicoli; varia quindi con continuità la profondità e la larghezza d'illuminazione dei fari anabbaglianti/abbaglianti adattandole in modo da ottenere una buona visibilità senza abbagliare gli altri conducenti

Luci

Dispositivo di assistenza per proiettori abbaglianti entro limiti prestabiliti, riconosce automaticamente i proiettori dei veicoli che viaggiano in senso contrario, le luci posteriori degli altri veicoli e i centri abitati. A seconda della situazione il dispositivo accende o spegne automaticamente gli abbaglianti

Luci freno adattive

nelle frenate d'emergenza le luci freno lampeggiano per avvertire i conducenti che seguono. Attivazione automatica delle luci lampeggianti d'emergenza a vettura ferma

Luci interne

anteriori e posteriori, a spegnimento ritardato con contatto a tutte le portiere; illuminazione cassetto portaoggetti e vano bagagli

Pacchetto luci

illuminazione non abbagliante dell'abitacolo; comprende luci per facilitare l'accesso all'auto, illuminazione zona piedi anteriore (per A3 Sportback anche posteriore), maniglie apriporta interne illuminate, specchietti di cortesia e portabevande illuminati, 2 luci di lettura anteriori e posteriori, illuminazione dall'alto per consolle centrale e superfici interne delle portiere per migliorare l'orientamento nell'ambiente in tecnica a LED di lunga durata e a basso assorbimento di corrente, catarifrangenti alle portiere

Sensore luci/pioggia

con parabrezza con fascia in tonalità grigia nella parte superiore; per il comando degli anabbaglianti automatici e dei tergicristalli e funzione coming home/leaving home: accensione automatica/spegnimento ritardato dei proiettori principali e, se presenti, dei proiettori fendinebbia, delle luci posteriori, luci targa e, in combinazione con Xenon plus, delle luci diurne a LED alla chiusura/apertura della vettura

Specchietti



Specchietti retrovisivi esterni con indicatori di direzione laterali a LED incorporati regolabili elettricamente, specchio sinistro asferico, destro convesso. Su A3/A3 Sportback alloggiamento nello stesso colore della carrozzeria, su S3 in look alluminio.

Inoltre a scelta:

riscaldabili

con ugelli lavavetro riscaldabili

riscaldabili e ripiegabili elettricamente

con ugelli lavavetro riscaldabili e dispositivo bordo marciapiede per lo specchietto retrovisivo esterno lato passeggero

riscaldabili, ripiegabili elettricamente e schermabili automaticamente lato conducente

con ugelli lavavetro riscaldabili e dispositivo bordo marciapiede specchietto lato passeggero

Quando si inserisce la retromarcia, lo specchietto lato passeggero ruota automaticamente verso il basso per garantire al conducente una visuale ottimale del bordo del marciapiede

Specchietto retrovisivo interno schermabile

Specchietto retrovisivo interno schermabile automaticamente

con sensore luci/pioggia e fascia in tonalità grigia

Specchietti di cortesia illuminati

nelle alette parasole lato conducente e passeggero

Sistemi per il tetto



Tetto panoramico in vetro

ad azionamento elettrico per apertura ed inclinazione dell'elemento anteriore in vetro; apertura e chiusura a scorrimento automatico, pannello in vetro brunito con tendina parasole regolabile manualmente con continuità, chiusura comfort dall'esterno tramite telecomando a radiofrequenze; la superficie in vetro ampiamente dimensionata crea un ambiente particolarmente luminoso e gradevole nell'abitacolo, con un'acustica bilanciata quando il tetto è inclinato o completamente aperto; il deflettore d'aria integrato riduce la rumorosità dell'aria con tetto aperto

Mancorrenti al tetto

per il trasporto, stabili e dalla forma aerodinamica, in alluminio

Mancorrenti al tetto di colore nero

per il trasporto, stabili e dalla forma aerodinamica, in alluminio

Sistemi di chiusura**Telecomando a radiofrequenze**

apre e chiude le portiere, il cofano vano bagagli e il portellino del serbatoio; inclusa chiusura/apertura comfort dei finestrini; su S3 con logo S3

Chiave comfort

sistema di accesso e di partenza autorizzato: basta portare con sé la chiave; l'avviamento e lo spegnimento del motore avvengono mediante il tasto engine start/stop sulla consolle centrale; bloccaggio della vettura dall'esterno tramite tasti alle maniglie delle portiere lato conducente e passeggero. Possibilità di apertura del cofano vano bagagli tramite chiave della vettura

Dispositivo antiavviamento elettronico (immobilizer)

integrato nella centralina del motore; attivazione automatica mediante la chiave di accensione

Antifurto con allarme

con protezione antirimozione tramite speciale sensore di variazione d'assetto (disinseribile) e protezione dell'abitacolo (disinseribile); sirena back-up indipendente dall'alimentazione elettrica della vettura, protezione delle portiere, del cofano motore e del cofano vano bagagli

Predisposizione per localizzatore satellitare

per il collegamento di un dispositivo (disponibile tramite Accessori Originali Audi®) che consente di localizzare la vettura in caso di furto

Vetri**Parabrezza in vetro con insonorizzazione**

migliora l'isolamento acustico del parabrezza e riduce la rumorosità dall'esterno

Lunotto termico

con temporizzatore; riscaldamento supplementare del braccio del tergilunotto nella posizione di fincorsa inferiore

Vetri oscurati

lunotto e cristalli laterali posteriori oscurati

Impianto tergilavavetro

a due velocità, con funzionamento intermittente regolabile su quattro velocità, contatto con tergiture a comando rapido, tergi/lavavetro automatico, tergicristalli reversibili e posizione di parcheggio per accrescere la durata delle spazzole; con tergilunotto che (a tergicristalli anteriori inseriti) si attiva automaticamente all'innesto della retromarcia e continua a pulire finché la vettura arretra

Alette parasole

orientabili anche lateralmente, lato guida e passeggero con specchietto di cortesia con copertura

Ulteriori equipaggiamenti esterni**Spoiler al tetto S line**

verniciato nello stesso colore della carrozzeria; con inserti laterali aerodinamici in nero lucido dal design marcatamente sportivo

Spoiler al tetto

verniciato nello stesso colore della carrozzeria; con inserti laterali aerodinamici in nero lucido

Spoiler al tetto S3

verniciato nello stesso colore della carrozzeria; con inserti laterali aerodinamici in nero lucido dal design marcatamente sportivo

Denominazione modello/logo

per A3/A3 Sportback: al portellone vano bagagli, logo «quattro» (nei modelli quattro*) alla griglia radiatore Audi single frame, al portellone del vano bagagli e sul cruscotto lato passeggero; per S3: logo S3 alla griglia radiatore Audi single frame, al portellone del vano bagagli, al volante sportivo in pelle e al contagiri; logo «quattro» al cruscotto lato passeggero; su tutte le vetture, su richiesta anche senza denominazione modello alla parte posteriore

Audi single frame

per A3/A3 Sportback: cornice ornamentale in un unico elemento attorno alla griglia radiatore in grigio pietra con anelli Audi lucidi in posizione centrale; per S3 griglia radiatore in grigio platino con listelli orizzontali cromati, anelli Audi lucidi in posizione centrale

Ulteriori equipaggiamenti esterni

Terminali di scarico

singolo per 1.6 TDI (77 kW), per gli altri motori benzina e diesel 2 terminali a sinistra; cromati per le versioni Ambition e Ambiente e in abbinamento al pacchetto S line exterior; per S3 cromati, a doppio tubo; 2 terminali cromati a sezione ovale (a sinistra e a destra)

Paraurti

rivestiti in materiale plastico, verniciati nello stesso colore della carrozzeria; per S3 con prese d'aria laterali dal look accentuato, longarine laterali e diffusore S posteriore dal design marcatamente sportivo

Pacchetto alluminio

comprensivo di modanature esterne alle cornici dei finestrini e modanature ai finestrini in alluminio anodizzato

Predisposizione per gancio traino

comprende il precablaggio fino al vano ruota di scorta ed un maggiore raffreddamento del motore. Il kit di postequipaggiamento è fornito da Accessori Originali Audi®

Gancio traino

amovibile, dotato di serratura; asta e testa a sfera in acciaio fucinato, la presa a 13 poli può essere ripiegata in posizione invisibile dietro la grembialina del paraurti. Staccato, il gancio traino può essere riposto nel vano della ruota di scorta

Sedili/comfort dei sedili

Accesso facilitato

funzione ampliata di abbassamento dei sedili anteriori per rendere più comodo l'accesso alla parte posteriore dell'abitacolo

Supporto lombare a 4 vie per sedili anteriori

regolabile elettricamente in senso orizzontale e verticale, lato conducente e passeggero

Sedile del passeggero regolabile in altezza

Sedile di guida a regolazione elettrica

regolazione elettrica del sedile in altezza, in senso longitudinale, in inclinazione e dello schienale in inclinazione per il sedile lato guidatore, sedile del passeggero a regolazione manuale

Sedili anteriori a regolazione elettrica

in senso longitudinale, in altezza ed in inclinazione, nonché dell'inclinazione dello schienale

Schienale del sedile posteriore ribaltabile

divisibile in rapporto 40:60 o ribaltabile completamente

Sedili anteriori riscaldabili

per fasce centrali della seduta e dello schienale; sedili sportivi e sedili con rivestimento in pelle anche fianchetti della seduta; regolabili individualmente a più stadi per ogni sedile



Appoggiatesta centrale anteriore
scorrevole e regolabile in inclinazione

Sistema di ancoraggio ISOFIX per i seggiolini dei bambini sul sedile del passeggero anteriore

con disattivazione dell'airbag lato passeggero; per A3 Sportback anche con chiusura elettrica di sicurezza per bambini per le portiere posteriori

Sistema di ancoraggio ISOFIX e 3° punto di ancoraggio con cinghia Top Tether per i seggiolini dei bambini sui sedili posteriori esterni

Supporto normalizzato per il pratico fissaggio dei seggiolini ISOFIX, comprensivo di 3° punto di ancoraggio (cinghia Top Tether). Il seggiolino adatto è disponibile presso la vostra Concessionaria Audi

Volanti/leve del cambio/comandi



Volante in pelle a 4 razze
con airbag fullsize, regolabile in altezza e profondità, con pomello leva del cambio in pelle

Volante a 4 razze

con airbag fullsize, regolabile in altezza e profondità



Volante sportivo in pelle a 3 razze
con airbag fullsize, regolabile in altezza e profondità, con pomello leva del cambio in pelle; per S3 con logo S3 e cucitura ornamentale in contrasto

Volanti/leve del cambio/comandi



Volante multifunzionale in pelle a 4 razze come volante in pelle a 4 razze; con tasti multifunzione per gestire gli impianti radio e, se presenti, il sistema di informazioni per il conducente, il telefono, i sistemi audio e di navigazione; a scelta con bilancieri dietro il volante per il comando delle marce nel cambio S tronic



Volante sportivo multifunzionale in pelle a 3 razze appiattito nella parte inferiore come volante in pelle a 3 razze; con tasti multifunzione per gestire gli impianti radio, il sistema di informazioni per il conducente, il telefono, i sistemi audio e di navigazione; a scelta con bilancieri dietro il volante per il comando delle marce nel cambio S tronic; per S3 con logo S3 e cucitura ornamentale in contrasto



Volante sportivo multifunzionale in pelle a 3 razze come volante in pelle a 3 razze; con tasti multifunzione per gestire gli impianti radio, il sistema di informazioni per il conducente, il telefono, i sistemi audio e di navigazione; a scelta con bilancieri dietro il volante per il comando delle marce nel cambio S tronic

Corona del volante in pelle Audi exclusive¹ disponibile in tutti i colori Audi exclusive, cuciture a scelta in diversi colori Audi exclusive con cuciture specifiche Audi exclusive. Una proposta quattro GmbH

Elementi di comando in pelle Audi exclusive¹ sono rivestiti in pelle: corona del volante, pomello e manichetta leva del cambio, fornibili in tutti i colori Audi exclusive; cuciture a scelta in diversi colori Audi exclusive con cuciture specifiche Audi exclusive sulla corona del volante. Una proposta quattro GmbH



Pomello leva del cambio in alluminio Audi exclusive¹ per S3 senza logo S3 sul pomello del cambio. Una proposta quattro GmbH

Climatizzazione



Riscaldamento/aerazione supplementare¹ Il riscaldamento aumenta la temperatura nell'abitacolo e non fa gelare i vetri; l'aerazione supplementare immette aria fresca abbassando la temperatura interna nell'auto; con temporizzatore e programmazione dell'ora di partenza (una gestione intelligente calcola i tempi di riscaldamento ottimizzando il consumo di energia); telecomando a radiofrequenze separato con display illuminato

Climatizzazione



Climatizzatore automatico comfort

con regolazione in funzione dell'irradiazione solare; regolazione separata per temperatura e distribuzione d'aria lato conducente e passeggero; regolazione elettronica di temperatura quantità e distribuzione aria; regolazione automatica ricircolo d'aria tramite sensore qualità dell'aria, filtro sostanze inquinanti e polline, effusore posteriore, regolazione dell'umidità per una climatizzazione più efficiente, areazione indiretta attraverso la bocchetta dello sbrinatori, codice di riconoscimento chiave



Impianto di aerazione e riscaldamento

4 bocchette di aerazione rotonde al cruscotto, l'aria può essere diretta verso un punto specifico o distribuita uniformemente, ugelli sbrinatori per parabrezza e cristalli laterali, bocchette per il vano piedi anteriore e posteriore

Sistemi di ancoraggio bagagli e portaoggetti



Pacchetto portaoggetti e vano bagagli

reti portaoggetti agli schienali dei sedili anteriori e nella zona piedi lato passeggero, presa di corrente a 12 Volt sul retro della consolle centrale, vano portaoggetti sotto il sedile posteriore (con gilet di sicurezza supplementare); ulteriore punto di fissaggio multiplo nel vano bagagli, rete nei rivestimenti laterali, con cinghie ferma carico e presa di corrente a 12 Volt

Vani portaoggetti

nei rivestimenti alle portiere e laterali, nella consolle centrale e sotto il sedile del passeggero

Ganci appendiabiti

al montante centrale, uno a sinistra e uno a destra



Piano di copertura del vano bagagli asportabile

Stuoia double-face

per vano bagagli: un lato in velluto e l'altro gommato, per copertura dell'intero vano bagagli, anche con schienale dei sedili posteriori ribaltato

Occhielli di ancoraggio

(quattro) nel vano bagagli per il fissaggio di colli e oggetti vari; punti di aggancio per la rete fermacarico (a richiesta)

Piano di carico

regolabile in 2 posizioni, per il pratico trasporto di oggetti di grandi dimensioni. (Non disponibile per quattro² o gancio traino in combinazione con Bang & Olufsen Sound System o Audi sound system)

¹ La vostra Concessionaria Audi vi fornirà le indicazioni sulla data di disponibilità.

² La vostra Concessionaria Audi vi fornirà le indicazioni sulla data di disponibilità di A3 Sportback.

Sistemi di ancoraggio bagagli e portaoggetti



Dispositivo per il carico passante

consente di ottenere un piano di carico continuo per il trasporto sicuro di oggetti lunghi, comprensivo di appoggiabraccia centrale posteriore con portabevande e vano portaoggetti

Sacca portasci/portasnowboard

per trasportare in modo pratico e sicuro oggetti lunghi, ad esempio fino a 4 paia di sci oppure 2 snowboard

Ulteriori equipaggiamenti interni



Listelli sottoporta

alle longarine sottoporta; per S3 con inserti in alluminio e logo S3

Tappetini anteriori

in velluto, intonati al colore della moquette

Tappetini posteriori

in velluto, intonati al colore della moquette

Alzacristalli elettrici

con sistema di sicurezza per limitare la pressione massima di chiusura, apertura/chiusura comfort tramite telecomando a radiofrequenze, funzione di apertura/chiusura con la semplice pressione del pulsante



Look alluminio nell'abitacolo

per bocchette di aerazione, cassetto portaoggetti, pulsanti per la regolazione degli specchietti retrovisivi e pulsanti alzacristalli, cornici di apriporta interni, vano portamonete, tasti di comando del freno a mano e dell'assistenza alla partenza (se presente)

Consolle centrale

con vano portaoggetti

Accendisigari e posacenere

estraibile, copertura cromata con anelli Audi, accendisigari al posto della presa di corrente a 12 volt di serie nella consolle centrale

Presa di corrente a 12 Volt

nella consolle centrale anteriore

Vano portachiavi e porta cellulare*

vano interno alla consolle centrale con anello cromato con divisore per riporre separatamente cellulare e chiavi

Maniglie d'appiglio

quattro, ammortizzate, ripiegabili, incassate nel cielo dell'abitacolo

MMI® e sistemi di navigazione



Sistema di navigazione MMI® plus con MMI® touch

con dati di navigazione (memoria flash), display a colori da 7 pollici, ad apertura elettrica e ad alta risoluzione, con visualizzazione di mappe stradali di alta qualità, visualizzazione mappe in 3D con colorazione topografica della carta, indicazione di attrazioni turistiche e modelli tridimensionali di città, scelta fra 3 itinerari alternativi, informazioni sull'itinerario in split screen (punti di manovra, Point of Interest sulle autostrade, TMC sull'itinerario), mappa dettagliata degli incroci e suggerimento corsia, autopilota dinamico (se disponibile) e indicatore del limite di velocità sulla base dei dati di navigazione; comando vocale (introduzione della destinazione a parola intera in una frase) e ulteriore indicazione di frecce direzionali nel sistema d'informazioni per il conducente; radio con triplo sintonizzatore e «phase diversity», memoria flash utilizzabile anche come memoria per la musica (10 GB), lettore DVD compatibile MP3, WMA, AAC e MPEG-4, utilizzabile anche per DVD musicali e video, due lettori schede memoria SDXC (fino a 2 TB), Audi music interface (collegamento dell'iPod Apple a partire dalla 4ª generazione, dell'iPhone Apple per funzionalità musicale nonché di altri supporti di memoria USB e lettori MP3), interfaccia Bluetooth con Audiostreaming e 8 altoparlanti passivi, potenza totale 80 Watt. È inoltre possibile visualizzare e-mail dal proprio cellulare e farle leggere da un software di sintesi vocale multilingue di alta qualità.¹ In combinazione con Audi connect², è possibile utilizzare vari servizi, come ad es. la navigazione con immagini Google Earth³ e Google Maps Street View³, bollettini meteo, notiziari nonché informazioni sul traffico Audi online. MMI® touch: collocato nel pannello di controllo centrale, è sensibile al tocco e permette di controllare il navigatore MMI® plus intuitivamente e senza distrazioni; introduzione contestuale di lettere e cifre con riconoscimento della scrittura a mano con riscontro acustico per destinazioni della navigazione, selezione dalla rubrica indirizzi, introduzione di numeri telefonici o ricerca di file multimediali; semplice spostamento della mappa di navigazione e scelta di Point of Interest

Pacchetto di navigazione

comprende il pacchetto Connectivity (Audi music interface, interfaccia Bluetooth con audio streaming Bluetooth, predisposizione per navigatore e lettore supplementare schede memoria SDXC fino a 2 TB), dati di navigazione (scheda SD), visualizzazione delle mappe su display a colori da 5,8 pollici ad apertura elettrica e gestibile tramite radio MMI®, volante multifunzionale in pelle o comando vocale

Dati di navigazione (scheda SD)

con i dati di navigazione dei seguenti Paesi (per le aree digitalizzate): Albania, Andorra, Austria, Belgio, Bielorussia, Bosnia-Erzegovina, Bulgaria, Cipro, Città del Vaticano, Croazia, Danimarca, Estonia, Finlandia, Francia, Germania, Gibilterra, Grecia, Irlanda, Islanda, Italia, Kosovo, Lettonia, Liechtenstein, Lituania, Lussemburgo, Macedonia, Malta, Moldavia, Monaco, Montenegro, Norvegia, Paesi Bassi, Polonia, Portogallo, Regno Unito, Repubblica Ceca, Repubblica Slovacca, Romania, Russia, San Marino, Serbia, Slovenia, Spagna (incl. Isole Canarie), Svezia, Svizzera, Turchia, Ucraina, Ungheria

Sistema d'informazioni per il conducente con display monocromatico

schermo monocromatico da 3,5 pollici con molte informazioni utili, tra cui: stazione radio su cui si è sintonizzati o titolo del brano in ascolto, velocità, temperatura esterna, orologio e, se presente, informazioni sulla navigazione e sistema d'informazioni per il conducente. Computer di bordo con memoria breve e lunga che mostra il consumo medio e attuale di carburante, la velocità media, tempi di percorrenza e il percorso. Il programma di efficienza integrato coadiuva il conducente con schemi di consumo, segnalazione di utenze supplementari, indicatore cambio marce più grande e suggerimenti per una guida più economica. In combinazione con il volante multifunzionale in pelle è possibile la visualizzazione della lista delle stazioni radio e dei dispositivi multimediali, oltre al menu del telefono; incluso brake warning. Il sistema integrato analizza mediante sensori la guida e, in presenza dei primi segnali indicanti un calo dell'attenzione, lo avverte di fare una pausa. Vengono rilevati, ad esempio, i movimenti dello sterzo e l'azionamento di pedali e confrontati con i comportamenti standard individuali del conducente. Il sistema Break warning avvisa il conducente mediante indicazione nel sistema d'informazioni per il conducente e con un segnale di avvertimento acustico. Il sistema è attivo ad una velocità compresa tra 65 km/h e 200 km/h e può essere disattivato in qualsiasi momento.

¹ Requisito: il cellulare deve disporre di profilo Bluetooth MAP (Message Access Profile). Per informazioni sulla compatibilità dei telefoni cellulari rivolgetevi alla vostra Concessionaria Audi o visitate il sito www.audi.com/bluetooth. Disponibile in tedesco, inglese, francese, italiano e spagnolo. ² Ulteriori informazioni su Audi connect sono disponibili alle pagine 44 e 45, nonché a pagina 109. La disponibilità dei servizi Audi connect varia di Paese in Paese. Per ulteriori informazioni, rivolgetevi alla vostra Concessionaria Audi. ³ Google e il logo Google sono marchi registrati di Google Inc.

MMI® e sistemi di navigazione

Sistema d'informazioni per il conducente con display a colori

equipaggiamento come sistema d'informazioni per il conducente con display monocromatico, ma con schermo a colori ad alta risoluzione per favorire la lettura e la visualizzazione delle informazioni; è inoltre possibile visualizzare le informazioni relative al sistema adaptive cruise control e indicatore del limite di velocità (se presente)

Impianti radio

Radio Audi

- Elemento a scomparsa con schermo da 2,5 pollici
- Lettore CD (compatibile MP3 e WMA) e attacco AUX-IN
- 6 tasti di preselezione per memorizzare fino a 24 stazioni, ricezione gamme d'onda FM (modulazione di frequenza) e AM (MW/LW), «phase diversity» e adeguamento automatico del volume in funzione della velocità
- 4 altoparlanti anteriori, potenza totale 40 Watt

Ricezione radio digitale

Ricezione dei programmi radio ad emissione digitale con migliore qualità audio secondo standard DAB; ricezione anche di DAB+ e DMB Audio. Visualizzazione di informazioni supplementari correlate (ad es. interprete, titolo del brano, cover) sotto forma di slide show nonché di servizi indipendenti dal programma in esecuzione (ad es. bollettini meteo, informazioni sul traffico, notizie). Con il sistema di navigazione MMI® plus con MMI® touch, un secondo sintonizzatore DAB ricerca in permanenza frequenze alternative della stazione impostata; contemporaneamente viene aggiornata la lista delle stazioni. Attenzione: ricezione condizionata dalla presenza di una rete digitale locale. Il contenuto e la tipologia delle informazioni supplementari dipendono dalla disponibilità delle rispettive emittenti radio

Radio MMI®

- MMI® integrato che consiste in schermo a colori da 5,8 pollici ad apertura elettrica, frontalino separato MMI® e Car Menu
- Lettore CD e lettore schede SD HC (fino a 32 GB) compatibili con MP3 e WMA, attacco AUX-IN
- Memoria per 50 stazioni con lista dinamica delle emittenti radiofoniche, ricezione gamme d'onda FM (modulazione di frequenza) e AM (MW/LW), con visualizzazione delle informazioni della trasmissione in onda (es. titolo e interprete, se disponibili); «phase diversity» e adeguamento automatico del volume in funzione della velocità
- 8 altoparlanti anteriori e posteriori, potenza totale 80 Watt

Audi sound system

10 altoparlanti, centerspeaker nel cruscotto e subwoofer nel vano della ruota di scorta, amplificatore a 6 canali, potenza totale 180 Watt

Bang & Olufsen Sound System

Riproduzione «surround sound» tramite 14 altoparlanti ad alte prestazioni, centerspeaker nel cruscotto e subwoofer nel vano della ruota di scorta; amplificatore a 15 canali con una potenza totale di 705 Watt. Le esclusive mascherine degli altoparlanti con applicazioni in alluminio e l'illuminazione ad effetto a LED degli altoparlanti anteriori per toni bassi assicurano un'esperienza unica di design. Il suono viene costantemente compensato per ridurre al minimo la rumorosità derivante dall'interno dell'abitacolo e dai suoni di sottofondo. In abbinamento al sistema di navigazione MMI® plus con MMI® touch e con lettore DVD integrato è possibile la riproduzione 5.1 Surround Sound.

Impianti radio



Audi music interface

per il collegamento di lettori media portatili, come ad es. iPod Apple a partire dalla 4ª generazione, iPhone Apple (funzionalità musicale) nonché di supporti di memoria USB e lettori MP3. Audi music interface è collocata nella consolle centrale. Azionamento tramite il sistema di comando MMI®, volante multifunzionale in pelle o comando vocale. Nota: utilizzabile solo con uno speciale cavo adattatore (Accessori Originali Audi®). Per ulteriori informazioni sui lettori media compatibili rivolgetevi alla vostra Concessionaria Audi o visitate il sito www.audi.com/mp3.

(Incluso nel pacchetto Connectivity e nel sistema di navigazione MMI® plus con MMI® touch)

Set di cavi adattatori per Audi music interface

con 2 cavi di collegamento per iPod/iPhone o supporti dati/lettori media con attacco USB (tipo A); ulteriori cavi adattatori sono disponibili tramite Accessori Originali Audi®. Per informazioni sulla compatibilità rivolgetevi alla vostra Concessionaria Audi o consultate il sito www.audi.com/mp3

Set di cavi adattatori plus per Audi music interface con 2 cavi di collegamento per iPod/iPhone o supporti dati/lettori media con attacco USB (tipo A); in combinazione con iPhone e con iPod di ultima generazione, è possibile la rappresentazione di Cover Arts e funzioni video, a seconda del terminale utilizzato. Ulteriori cavi adattatori sono disponibili tramite Accessori Originali Audi®. Per informazioni sulla compatibilità rivolgetevi alla vostra Concessionaria Audi o visitate il sito www.audi.com/mp3

Telefono e comunicazione



Audi Phone Box

consente di effettuare telefonate inserendo il cellulare nell'apposito portatelefono situato nella consolle centrale; è dotato di dispositivo vivavoce e comando vocale per le funzioni del telefono; dispone di collegamento all'antenna della vettura attraverso un'antenna planare integrata nel portatelefono, in modo da diminuire il tasso di assorbimento delle onde (SAR) nell'abitacolo; possibilità di ricarica tramite porta USB; l'azionamento avviene tramite pannello di comando MMI®, volante multifunzionale o comando vocale. Per informazioni sulla compatibilità dei telefoni cellulari rivolgetevi alla vostra Concessionaria Audi o visitate il sito www.audi.com/bluetooth

Interfaccia Bluetooth

Tutti i telefoni cellulari che supportano il Bluetooth possono essere collegati alla vettura tramite questa interfaccia. Possibilità di viva voce mediante microfono. Incluso audio streaming Bluetooth (a seconda della compatibilità del cellulare). Per informazioni sulla compatibilità rivolgetevi alla vostra Concessionaria Audi o visitate il sito www.audi.com/bluetooth

Audi connect

comodo collegamento ad internet della vostra vettura per utilizzare Audi connect tramite modulo UMTS integrato. Lettore SIM Card nella mascherina del sistema di navigazione MMI® plus con MMI® touch. Audi connect supporta i seguenti servizi:

- Navigazione con immagini Google Earth¹ e Google Maps Street View¹
- Ricerca dei Point of Interest (POI) con comando vocale
- Memorizzazione delle destinazioni tramite myAudi o Google Maps¹
- Informazioni di viaggio e bollettini meteo
- Hotspot WLAN per l'accesso a Internet nella parte posteriore della vettura tramite un terminale mobile (ad es. laptop)
- Audi music stream
- Informazioni sul traffico Audi online²
- City Events²
- Sosta benzina²
- Informazioni su voli e treni²
- Notiziari online (personalizzato)²
- Navigazione Picturebook²
- Accesso a Facebook e Twitter²

I servizi offerti da Audi connect sono disponibili solo in base a contratti di telefonia mobile con opzione dati e solo nell'area coperta dalle rispettive reti e possono essere soggetti a una validità limitata di 36 mesi. A volte è necessario effettuare l'attivazione sul veicolo e l'abilitazione sul sito www.audi.com/myAudi; in quest'ultimo caso bisogna effettuare un'ulteriore registrazione. La ricezione di pacchetti di dati attraverso Internet può generare costi aggiuntivi, a seconda di quanto previsto dal piano tariffario del vostro cellulare e in particolare per utilizzo all'estero. A fronte del grande volume di dati si consiglia vivamente un contratto di telefonia mobile con tariffa flat per il traffico dati! Per ulteriori informazioni, rivolgetevi al vostro gestore telefonico. La disponibilità dei servizi Audi connect varia di Paese in Paese. Ulteriori informazioni sono disponibili presso la vostra Concessionaria Audi. Per informazioni più dettagliate su Audi connect e sulle relative condizioni di utilizzo, consultate il sito www.audi.com/myAudi

¹ Google e il logo Google sono marchi registrati di Google Inc.

² È necessario effettuare l'abilitazione per disporre dei servizi Sosta benzina, Informazioni su voli e treni e City Events richiedono una specifica autorizzazione. I servizi supportati da Audi connect Navigazione Picturebook, notiziari online (personalizzato) e accesso a Facebook e Twitter richiedono una specifica autorizzazione ed un'ulteriore configurazione personalizzata. È possibile effettuare entrambe le operazioni dopo essersi registrati sul sito Audi all'indirizzo www.audi.com/myAudi. La licenza di utilizzo limitata per i servizi sopraindicati e per le informazioni sul traffico Audi online è gratuita per 36 mesi dalla prima immatricolazione (se viene attivata entro 6 mesi dalla data di immatricolazione; altrimenti, il diritto di utilizzo si riduce di conseguenza). Per informazioni sulle possibilità di estensione della licenza e relativi costi rivolgetevi alla vostra Concessionaria Audi.

Telefono e comunicazione

Pacchetto Connectivity

Audi music interface (per il collegamento di iPod Apple a partire dalla 4a generazione, iPhone Apple con funzionalità musicale nonché di supporti di memoria USB e lettori MP3), interfaccia Bluetooth (per il collegamento di telefoni cellulari dotati di Bluetooth) con audio streaming Bluetooth, predisposizione per navigatore (è possibile il postequipaggiamento con funzione navigazione e materiale cartografico tramite Accessori Originali Audi®), lettore supplementare schede memoria SDXC (fino a 2 TB). Nota: in combinazione con Audi music interface non è presente l'attacco AUX-IN separato

Sistemi di assistenza

Audi active lane assist

dispositivo di assistenza per mantenimento di corsia: entro i limiti del sistema coadiuva attivamente il conducente a mantenere la corsia di marcia (a velocità compresa tra 60 e fino a un massimo di 250 km/h). Quando il sistema è attivato e pronto, e il conducente non ha acceso gli indicatori di direzione, Audi active lane assist aiuta a mantenere la vettura entro le linee di demarcazione della corsia con dei leggeri movimenti correttivi al volante. Il conducente può scegliere se far intervenire sempre il sistema o solo poco prima di superare la striscia della corsia rilevata (possibilità di selezionare il punto di sterzata anticipato/posticipato); possibilità di impostare anche una vibrazione del volante come segnale di avvertimento. Incluso dispositivo di assistenza per proiettori abbaglianti; entro limiti prestabiliti, riconosce automaticamente i proiettori dei veicoli che viaggiano in senso contrario, le luci posteriori degli altri veicoli e i centri abitati. A seconda della situazione il dispositivo accende o spegne automaticamente gli abbaglianti. In combinazione con il sistema di navigazione MMI® plus con MMI® touch, comprende anche l'indicatore del limite di velocità basato su telecamera

Riconoscimento della segnaletica basato su telecamera

rilevamento tramite telecamera e visualizzazione del divieto di sorpasso e dei limiti di velocità, compresi limiti temporanei (ad esempio in autostrada). Entro limiti prestabiliti viene inoltre eseguita una valutazione in funzione della situazione specifica, ad esempio in caso di pioggia, limiti di velocità in funzione dell'ora del giorno, di cantieri o di guida con rimorchio. Se la telecamera non dovesse riuscire a riconoscere un cartello stradale, grazie ad Audi connect, viene visualizzato il limite di velocità in base ai dati di navigazione (se disponibili)

Audi side assist

dispositivo di assistenza per cambio di corsia: entro limiti prestabiliti, a partire da una velocità di 30 km/h, controlla mediante tecnica radar la zona a sinistra, a destra e dietro la vettura e informa/avverte il conducente tramite un LED nello specchietto retrovisivo esterno se ha individuato una situazione critica e quindi se è possibile il cambio di corsia



Adaptive cruise control

regolatore automatico della distanza (campo di regolazione: per cambio manuale, nella fascia di velocità da 30 a 150 km/h, per S tronic da 0 a 150 km/h; in combinazione con il pacchetto assistenza, fornibile a richiesta, con fascia di velocità ampliata fino a 200 km/h), anche fino all'arresto del veicolo (solo con S tronic) e ripartenza automatica su regolazione del conducente; entro limiti prestabiliti riconosce tramite un sensore radar i veicoli che precedono e mantiene costante la distanza frenando o accelerando automaticamente; 4 valori di distanza e diverse modalità di marcia impostabili individualmente. Incluso Audi pre sense front, tramite un dispositivo di assistenza alla frenata, avverte il conducente in caso di possibile collisione con un veicolo che precede; a velocità inferiori a 30 km/h, il sistema induce una decelerazione totale se individua un veicolo fermo o in marcia per evitare un possibile impatto

Pacchetto assistenza

comprende i seguenti sistemi ausiliari: sistema di ausilio al parcheggio plus con visualizzazione perimetrale, Audi active lane assist e adaptive cruise control con campo di regolazione (per cambio manuale da 30 a 200 km/h, per S tronic da 0 a 200 km/h)



Assistenza alla partenza

trattiene illimitatamente la vettura dopo un arresto in salita o in discesa, impedendone il rotolamento. Il sistema si attiva premendo un tasto e consente al conducente di partire comodamente senza l'uso del freno di stazionamento elettromeccanico

Regolatore di velocità

se la potenza del motore o il freno motore lo consentono, mantiene costante qualsiasi velocità a partire da 30 km/h circa; comando tramite leva separata al piantone dello sterzo, indicazione della velocità impostata nel sistema d'informazioni per il conducente (se presente)

Audi pre sense basic

Il collegamento di diversi sistemi della vettura consente di valutare le situazioni di guida ed eventualmente di indurre misure preventive per proteggere i passeggeri. Tra questi: pretensionamento delle cinture dei sedili anteriori, chiusura dei finestrini e del tetto panoramico (se presente)

Sistemi di assistenza

Sistema di ausilio al parcheggio posteriore

entro limiti prestabiliti, facilita le manovre ai parcheggi in retromarcia, indicando acusticamente la distanza tra il veicolo e un possibile oggetto; rilevamento tramite sensori a ultrasuoni integrati nel paraurti, non visibili

Sistema di ausilio al parcheggio plus con visualizzazione perimetrale

ausilio acustico e visivo che segnala la distanza anteriore e posteriore. Entro i limiti del sistema, indica con una linea bianca un ostacolo rilevato all'esterno della carreggiata; le linee rosse indicano invece gli ostacoli rilevati sulla carreggiata. Un indicatore ottico selettivo effettua il rilevamento della distanza da tutti gli oggetti individuati su display MMI®, a seconda dell'angolo di sterzata e della direzione di marcia. L'indicatore virtuale della corsia di marcia in combinazione con il sistema di navigazione MMI® plus con MMI® touch visualizza inoltre linee di guida laterali calcolate in base al raggio di sterzata e facilita l'entrata e l'uscita dai posteggi indicando la corretta manovra da eseguire; rilevamento tramite sensori a ultrasuoni integrati nei paraurti, non visibili; a scelta, possibilità di telecamera per retromarcia



Assistente al parcheggio con visualizzazione selettiva

come sistema di ausilio al parcheggio plus con visualizzazione selettiva; inoltre, cerca per mezzo di sensori ad ultrasuoni il posteggio idoneo lungo la carreggiata; calcola la traiettoria ideale per un parcheggio trasversale e per un parcheggio lungo la direzione di marcia ed esegue la manovra quasi automaticamente. Consente di parcheggiare anche in posteggi angusti e in curva e l'assistenza comprende le manovre a più riprese. Lo sterzo è così controllato dalla vettura e il conducente deve unicamente accelerare e frenare. Tramite 4 sensori aggiuntivi, la visualizzazione perimetrale registra e avvisa, a seconda dell'angolo di sterzata, se sono presenti ostacoli laterali, aiutando il conducente a entrare e uscire comodamente dal posteggio indicandogli il corretto angolo di sterzata; a scelta, ordinabile con telecamera per retromarcia

Telecamera per retromarcia

rappresentazione della zona dietro la vettura nel display MMI®, con modalità dinamiche di visualizzazione della corsia di marcia calcolata (in base all'angolo di sterzata), con linee ausiliarie per il riconoscimento dei punti di ripresa dello sterzo nelle manovre di parcheggio longitudinale. Telecamera per retromarcia integrata nella maniglia del portellone vano bagagli, non visibile

Assetti/freni

Assetto dinamico

assale anteriore con gambe elastiche McPherson e bracci trasversali a triangolo inferiori, telaio ausiliario in alluminio e barra stabilizzatrice tubolare. Assale posteriore a quattro bracci con disposizione separata molle/ammortizzatori, telaio ausiliario e barra stabilizzatrice tubolare; per la motorizzazione 1.6 TDI (77 kW/105 CV) sono previste sospensioni posteriori leggere a bracci interconnessi

Assetto sportivo

carrozzeria abbassata di circa 15 mm, taratura più rigida delle molle e ammortizzatori, per un contatto più diretto con la strada e una maggiore maneggevolezza

Assetto sportivo S

taratura di molle/ammortizzatori più dinamica e abbassamento delle sospensioni di 25 mm

Assetto sportivo S line

con taratura di molle e ammortizzatori più dinamica e sospensioni ribassate di 10 mm rispetto all'assetto sportivo o di 25 mm rispetto all'assetto dinamico

Assesti/freni

Audi magnetic ride

sistema di ammortizzatori adattivo con selezione individuale della taratura delle sospensioni (Auto/Comfort Sport); comando tramite tasti alla consolle centrale anteriore (a richiesta per i motori TFSI e TDI a partire da 110 kW/150 CV); migliora il comfort e il dinamismo su strada grazie alla regolazione dell'effetto ammortizzante in funzione delle condizioni di marcia; sospensioni ribassate di circa 15 mm rispetto all'assetto dinamico

Audi drive select

modifica delle caratteristiche della vettura, come ad esempio l'adattamento del servosterzo, delle curve caratteristiche del pedale acceleratore e del cambio (per i modelli con S tronic). Il sistema influisce inoltre su altri equipaggiamenti fornibili a richiesta. Modalità disponibili: comfort, auto, dynamic, efficiency e, in combinazione con radio MMI® oppure sistema di navigazione MMI® plus con MMI® touch, modalità individual. La modalità efficiency permette di migliorare, a livello di consumi, le impostazioni di base di motore, S tronic, climatizzazione e adaptive cruise control (a richiesta) o regolatore di velocità



Freno di stazionamento elettromeccanico

comprende le funzioni di freno di stazionamento a vettura ferma, ausilio in partenza con rilascio automatico e decelerazione totale su tutte e 4 le ruote durante la marcia

Impianto frenante

con sistema antibloccaggio ruote ABS e ripartitore elettronico della forza frenante EBV; dispositivo idraulico di assistenza alla frenata con curva caratteristica del servofreno a doppio stadio (Dual Rate), freni a disco anteriori e posteriori (anteriori autoventilanti)

Dispositivo idraulico di assistenza alla frenata per collisione secondaria

In caso di incidente, in particolari situazioni, il dispositivo evita che la vettura prosegua incontrollatamente la marcia. In tal modo è possibile evitare il rischio di collisioni secondarie

Servosterzo progressivo¹

aumenta il comfort di guida riducendo le operazioni di sterzata nel traffico cittadino e in manovra e migliorando inoltre la dinamica di marcia grazie ad una moltiplicazione dello sterzo diretta e progressiva; dispone di una servoassistenza in funzione della velocità (come nel servosterzo elettromeccanico), configurabile tramite Audi drive select (comfort/auto/dynamic)

Tecnica/sicurezza

Carrozzeria

portante zincata (zincatura totale nelle zone soggette a corrosione), saldata al gruppo pianale; parte anteriore e posteriore della scocca con zone a deformazione prestabilita (12 anni di garanzia contro la corrosione passante)

Protezione laterale antiurto

costituita da elementi protettivi ad alta resistenza rigidi alla flessione nelle portiere, nonché rinforzi laterali della scocca, particolarmente nei montanti centrali e nelle longarine sottoporta

Airbag fullsize

lato conducente e passeggero

Airbag laterali anteriori

integrati negli schienali

Airbag laterali

completano la protezione laterale antiurto nelle portiere

Sistema di airbag per la testa

protegge i passeggeri anteriori e laterali posteriori in caso di urto laterale: gli airbag, aprendosi davanti ai cristalli laterali, creano una sorta di imbottitura protettiva; il sistema di airbag laterali per la testa integra in modo ideale la protezione laterale antiurto e gli airbag laterali

Airbag per ginocchia

lato conducente

Sistema di appoggiatesta di sicurezza

in caso di tamponamento, il sedile, grazie alla sua particolare conformazione, accoglie il busto del passeggero e sostiene efficacemente la testa, accrescendo l'effetto protettivo e riducendo il pericolo di un eventuale trauma

Piantone dello sterzo di sicurezza

integra l'azione protettiva delle cinture e degli airbag

Cinture di sicurezza

cinture a tre punti per tutti i posti della vettura, pretensionatore pirotecnico, regolazione in altezza della cintura per sedili anteriori; limitatore di escursione a tutti i sedili laterali

Controllo allacciamento delle cinture di sicurezza

per tutti i sedili; un segnale di avvertimento acustico e visivo ricorda di allacciare le cinture per i sedili anteriori, mentre per quelli posteriori è previsto un segnale di avvertimento visivo nel caso in cui la cintura non sia allacciata

Luci spia di avvertimento e di controllo

tra l'altro per: airbag, ABS, ESC/ASR, freno a mano azionato, elettronica dell'EDS, abbaglianti, indicatori di direzione, impianto frenante, pressione olio motore, cofano vano bagagli, impianto elettrico motore, preriscaldamento (per TDI)

Triangolo d'emergenza

nel vano bagagli, sotto la copertura del bordo di carico

Materiale del pronto soccorso

nel vano portaoggetti sotto il sedile del passeggero

Servosterzo elettromeccanico

servoassistenza in funzione della velocità, ausilio attivo al ritorno del volante, correzione automatica per marcia rettilinea, ad esempio in presenza di vento laterale o carreggiata con pendenza trasversale; economizzazione di energia, ammortizzazione delle forze di disturbo della carreggiata, braccio a terra con effetto stabilizzante

Tecnica/sicurezza

EDS dispositivo antiscivolo in partenza

su fondi stradali con differenti coefficienti di aderenza, frena automaticamente la/le ruote motrici sul terreno sdruciolevole, migliorando la trazione

ESC controllo elettronico della stabilità

disinseribile, con dispositivo idraulico di assistenza alla frenata: nelle situazioni pericolose l'ESC accresce la stabilità frenando in modo mirato le singole ruote e intervenendo sulla gestione del motore; contribuisce inoltre a stabilizzare la vettura modificando la coppia sterzante

ESC controllo elettronico della stabilità con bloccaggio trasversale elettronico

nei modelli a trazione anteriore la funzione elettronica di bloccaggio trasversale è integrata nell'ESC. A seconda della situazione, il bloccaggio trasversale ripartisce le coppie di trazione con interventi mirati sui freni; in curva contrasta attivamente il sottosterzo, molto prima che se ne manifesti la tendenza: migliora quindi la trazione e il dinamismo su strada nonché la precisione direzionale in curva. Al tempo stesso accresce l'agilità in sterzata e la sicurezza in marcia

ASR dispositivo di controllo della trazione

riducendo la potenza del motore impedisce il pattinamento delle ruote motrici, accresce la stabilità e migliora la trazione su tutti i fondi stradali

Cambio manuale

a 5 o a 6 marce totalmente sincronizzato; frizione monodisco a secco ad azionamento idraulico con guarnizioni d'attrito senza amianto e volano a due masse



S tronic®

Il cambio sportivo a 6 o a 7 rapporti a doppia frizione consente innesti più rapidi e cambi di marcia senza interruzione percettibile della trazione; gestibile mediante i bilancieri al volante o il pomello leva del cambio, oppure in modalità automatica. Comprensivo di assistenza alla partenza in salita

Trazione anteriore

EDS differenziale autobloccante con intervento dei freni su tutte e quattro le ruote, ASR dispositivo di controllo della trazione, ESC controllo elettronico della stabilità con dispositivo di assistenza alla frenata

Trazione integrale permanente quattro®²

trazione integrale permanente per una trazione eccellente e maggiore sicurezza di marcia

Filtro antiparticolato per Diesel senza additivi

per tutti i modelli Diesel; il sistema di filtraggio automatico riduce le emissioni di particolato di fuliggine

Sistema Start & Stop

riduce il consumo di carburante e le emissioni di CO₂ spegnendo il motore durante le soste, ad esempio ai semafori. Per ottimizzare la riaccensione l'avviamento viene indotto già quando il conducente preme la frizione (cambio manuale) o rilascia il pedale del freno (S tronic). Disattivabile in qualsiasi momento mediante un interruttore

Recupero di energia

aumentando la tensione dell'alternatore, nelle fasi di rilascio e di frenata si ottiene una trasformazione dell'energia cinetica in energia elettrica che, mediante recupero di energia in fase di rilascio e di frenata, viene riutilizzata nella successiva fase di accelerazione riducendo le sollecitazioni dell'alternatore e facendo risparmiare fino al 3% di carburante

Modalità marcia per inerzia

attivabile nella modalità efficiency di Audi drive select, consente in modalità D uno stile di guida previdente e riduce i consumi di carburante; rilasciando l'acceleratore, la frizione si stacca automaticamente; torna poi automaticamente in presa appena si preme il pedale del freno o l'acceleratore

Audi Extended Warranty

Audi Extended Warranty

fornibile direttamente ed esclusivamente in caso di acquisto di una vettura nuova, prolunga la garanzia del costruttore e consente quindi di usufruirne oltre la scadenza di due anni.

È possibile scegliere tra 9 combinazioni di durata/chilometraggio:

Audi Extended Warranty per 1 anno per un chilometraggio max di 30.000 km

Audi Extended Warranty per 1 anno per un chilometraggio max di 60.000 km

Audi Extended Warranty per 1 anno per un chilometraggio max di 90.000 km

Audi Extended Warranty per 2 anni per un chilometraggio max di 40.000 km

Audi Extended Warranty per 2 anni per un chilometraggio max di 80.000 km

Audi Extended Warranty per 2 anni per un chilometraggio max di 120.000 km

Audi Extended Warranty per 3 anni per un chilometraggio max di 50.000 km

Audi Extended Warranty per 3 anni per un chilometraggio max di 100.000 km

Audi Extended Warranty per 3 anni per un chilometraggio max di 150.000 km

¹ La vostra Concessionaria Audi vi fornirà le indicazioni sulla data di disponibilità per A3/A3 Sportback.

² La vostra Concessionaria Audi vi fornirà le indicazioni sulla data di disponibilità di A3 Sportback.

Individualità all'Avanguardia: Accessori Originali Audi®

Con gli Accessori Originali Audi® potrete regalare alla vostra nuova Audi A3 o A3 Sportback un tocco di personalità in più. Le possibilità di personalizzazione sono moltissime. Avete pensato al pacchetto style che conferisce alla vostra vettura un ulteriore tocco di sportività e dinamismo? Potrete inoltre scegliere tra diversi tipi di prestigiosi cerchi in lega di alluminio che regaleranno alla vostra Audi un accento esclusivo.

Gli equipaggiamenti ideali per famiglia e tempo libero assicurano un maggiore comfort durante la guida e i nuovi stickers decorativi del colour kit vi consentiranno di personalizzare la vettura con i colori che preferite. Nelle pagine seguenti vi presentiamo una piccola selezione della vasta gamma di Accessori Originali Audi®.



I dati di consumo di carburante ed emissioni di CO₂ si trovano a partire da pagina 118.



Troverete ulteriori informazioni nel catalogo specifico degli accessori per Audi A3 e A3 Sportback sul sito www.audi.it e presso la vostra Concessionaria Audi.





1 Red kit interior

Personalizzate ancora di più la vostra vettura con gli inserti decorativi per lo specchietto retrovisivo interno e per la consolle centrale, con modanature per il cruscotto e per i rivestimenti alle portiere, oltre ai tappetini in tessuto con decorazioni. Fornibile in rosso Misano/ bianco Ibis e blu nebbia/bianco Ibis.

2 Cerchi invernali in lega di alluminio a 5 razze a rotore

Ruote complete invernali, 6 J x 16 con pneumatici 205/55 R 16, adatti all'uso con catene da neve.

3 Catene da neve

Per una maggiore tenuta su fondo ghiacciato o in presenza di neve.

4 Tappetino per vano bagagli

Il bordo del tappetino protegge più efficacemente dallo sporco il fondo del vano bagagli. La superficie antiscivolo consente un migliore sostegno del carico. Si può riporre con facilità in poco spazio. Solo per A3.

5 Seggiolino Audi

Possibile montaggio nel senso di marcia e in senso inverso. Con seduta a guscio regolabile, cintura a bretella integrata e appoggiatesta regolabile. Rivestimento in tessuto removibile e lavabile, traspirante e gradevole sulla pelle, certificato secondo Oeko-Tex® Standard 100, disponibile nelle combinazioni rosso Misano/nero e grigio titanio/nero. Utilizzabile solo con base ISOFIX. Adatto ai bambini fino a 18 kg (circa 4 anni).

6 Box per il tetto (480 l)¹

Può accogliere attrezzature per sport invernali e altri oggetti. Dotato di serratura, si apre da entrambi i lati. Grazie alla superficie liscia si pulisce con facilità. (Utilizzabili solo con le barre portacarico).

7 Cavi adattatori per Audi music interface²

Consentono di collegare diversi modelli di iPod™ e altri dispositivi multimediali portatili. Azionamento tramite sistema MMI®, se la funzione è supportata dal dispositivo multimediale.

8 Portabici

Realizzato in profilato di alluminio a formatura speciale e acciaio rivestito a polvere, consente di montare agevolmente la bicicletta. Munito di serratura. Portata massima 17 kg. (Utilizzabile solo in combinazione con le barre portacarico).



Modello		A3/A3 Sportback 1.4 TFSI (90 kW/122 CV)				A3/A3 Sportback 1.8 TFSI (132 kW/180 CV)			A3 1.8 TFSI quattro (132 kW/180 CV)
Tipo motore		Motore a ciclo Otto a 4 cilindri in linea con iniezione diretta di benzina e turbocompressore a gas di scarico con intercooler indiretto				Motore a ciclo Otto a 4 cilindri in linea con iniezione diretta di benzina e turbocompressore a gas di scarico con intercooler indiretto			Motore a ciclo Otto a 4 cilindri in linea con iniezione diretta di benzina e turbocompressore a gas di scarico con intercooler indiretto
Cilindrata in cmc (valvole per cilindro)		1395 (4)				1798 (4)			1798 (4)
Potenza massima ¹ in kW (CV) a giri/min		90 (122)/5000-6000				132 (180)/5100-6200			132 (180)/4500-6200
Coppia massima Nm a giri/min		200/1400-4000				250/1250-5000			280/1350-4500
Trasmissione/Ruote									
Trazione		anteriore				anteriore			integrale permanente quattro®
Cambio		manuale a 6 marce [S tronic a 7 rapporti]				manuale a 6 marce [S tronic a 7 rapporti]			[S tronic a 6 rapporti]
Cerchi ²		in acciaio, 6,5] x 16				in acciaio, 6,5] x 16			in acciaio, 6,5] x 16
Pneumatici ²		205/55 R 16				205/55 R 16			205/55 R 16
Masse/Volumi									
Massa a vuoto ³ kg		A3		A3 Sportback		A3		A3 Sportback	
		1250	[1270]	1280	[1295]	1305	[1325]	[1355]	[1425]
Massa complessiva ammessa kg		1735	[1755]	1765		1790	[1810]	[1840]	[1910]
Massa ammessa sul tetto/gancio traino kg		75/75	[75/75]	75/75		75/75	[75/75]	[75/75]	[75/75]
Massa rimorchiabile amm. in kg	non frenata	620	[630]	640	[650]	650	[660]	[670]	[710]
	c. pendenza 12%	1400	[1400]	1400	[1400]	1600	[1600]	[1600]	[1600]
	c. pendenza 8%	1600	[1600]	1600	[1600]	1800	[1800]	[1800]	[1800]
Capacità serbatoio carburante circa l		50	[50]	50	[50]	50	[50]	[50]	[55]
Prestazioni/Consumi⁵									
Velocità massima km/h		203	[203]	203	[203]	232	[232]	[232]	[228]
Accelerazione 0-100 km/h in s		9,3	[9,2]	9,5	[9,3]	7,1	[7,2]	[7,3]	[6,7]
Tipo carburante		Super senza zolfo 95 ⁷ NO				Super senza zolfo 95 ⁷ NO			Super senza zolfo 95 ⁷ NO
Consumi ¹⁰ in l/100 km	ciclo urbano	6,5	[6,1]	6,6	[6,1]	7,4	[7,0]	[7,0]	[8,2]
	ciclo extraurbano	4,4	[4,2]	4,6	[4,3]	4,9	[4,8]	[4,8]	[5,6]
	ciclo combinato	5,2	[4,9]	5,3	[5,0]	5,8	[5,6]	[5,6]	[6,6]
Emissioni di CO ₂ ¹⁰ in g/km	ciclo urbano	151	[142]	153	[142]	172	[162]	[162]	[189]
	ciclo extraurbano	102	[98]	106	[100]	113	[112]	[112]	[131]
	ciclo combinato	120	[114]	123	[116]	135	[130]	[130]	[152]
Normativa sui gas di scarico		EU5		EU5		EU5		EU5	

Modello	A3/A3 Sportback 1.6 TDI (77 kW/105 CV)			A3/A3 Sportback 2.0 TDI (110 kW/150 CV)				A3 2.0 TDI quattro (110 kW/150 CV)		S3 2.0 TFSI quattro* (221 kW/300CV)	
Tipo motore	Motore Diesel a 4 cilindri in linea sistema d'iniezione con Common Rail turbocompressore a gas di scarico e intercooler indiretto			Motore Diesel a 4 cilindri in linea sistema d'iniezione con Common Rail turbocompressore a gas di scarico e intercooler indiretto				Motore Diesel a 4 cilindri in linea sistema d'iniezione con Common Rail turbocompressore a gas di scarico e intercooler indiretto		Motore a ciclo Otto a 4 cilindri in linea con iniezione diretta di benzina e turbocompressore a gas di scarico con intercooler	
Cilindrata in cmc (valvole per cilindro)	1598 (4)			1968 (4)				1968 (4)		1984 (4)	
Potenza massima ¹ in kW (CV) a giri/min	77 (105)/3000-4000			110 (150)/3500-4000				110 (150)/3500-4000		221 (300)/5600-6200	
Coppia massima Nm a giri/min	250/1500-2750			320/1750-3000				320/1750-3000		380/1800-5500	
Trasmissione/Ruote											
Trazione	anteriore			anteriore				integrale permanente quattro®		integrale permanente quattro®	
Cambio	manuale a 6 marce [S tronic a 7 rapporti]			manuale a 6 marce [S tronic a 6 rapporti]				manuale a 6 marce		manuale a 6 marce [S tronic a 6 rapporti]	
Cerchi ²	in acciaio, 6,5 J x 16			in acciaio, 6,5 J x 16				in acciaio, 6,5 J x 16		in lega di alluminio, 7,5 J x 18	
Pneumatici ²	205/55 R 16			205/55 R 16				205/55 R 16		225/40 R 18	
Masse/Volumi											
Massa a vuoto ³ in kg	A3		A3 Sportback		A3		A3 Sportback				
	1305	[1325]	1355		1355	[1370]	1385	[1440]	1435		
Massa complessiva ammessa kg	1790	[1810]			1840	[1855]	1870		1920		
Massa ammessa sul tetto/gancio traino kg	75/75	[75/75]	75/75		75/75	[75/75]	75/75		75/75		
Massa rimorchiabile amm. in kg	non frenata	650	[660]	660	670	[680]	690		710		
	c. pendenza 12%	1500	[1500]	1500	1600	[1600]	1600		1800		
	c. pendenza 8%	1700	[1700]	1700	1800	[1800]	1800		1800		
Capacità serbatoio carburante circa l	50	[50]	50		50	[50]	50	[50]	50		
Prestazioni/Consumi⁵											
Velocità massima km/h	195	[195]	195		216	[213]	216	[213]	214		
Accelerazione 0-100 km/h in s	10,7	[10,7]	10,9		8,6	[8,3]	8,7	[8,3]	8,4		
Tipo carburante	Gasolio senza zolfo ⁸			Gasolio senza zolfo ⁸				Gasolio senza zolfo ⁸		SuperPlus senza zolfo 98 ⁹ NO	
Consumi ¹⁰ in l/100 km	ciclo urbano	4,6	[4,8]	4,7	4,9	[5,2]	5,0	[5,2]	5,7		
	ciclo extraurbano	3,3	[3,4]	3,3	3,6	[4,0]	3,7	[4,4]	4,1		
	ciclo combinato	3,8	[3,9]	3,8	4,1	[4,4]	4,2	[4,0]	4,7		
Emissioni di CO ₂ ¹⁰ in g/km	ciclo urbano	121	[125]	121	128	[136]	128		149		
	ciclo extraurbano	86	[89]	86	94	[105]	96		107		
	ciclo combinato	99	[102]	99	106	[117]	108	[117]	122		
Normativa sui gas di scarico	EU5		EU5		EU5		EU5		EU5		

* Tutti i dati non sono stati ancora omologati e quindi da intendere come provvisori.

Note

- ¹ Il valore indicato è stato rilevato in conformità ai procedimenti di misurazione prescritti (Direttiva 80/1269/CEE nella versione attualmente in vigore).
- ² Per Ambition cerchi in lega di alluminio 7,5 J x 17 con pneumatici 225/45 R 17.
Per Ambiente cerchi in lega di alluminio 7 J x 16 con pneumatici 205/55 R 16.
- ³ Massa a vuoto con conducente (68 kg), bagaglio (7 kg) e serbatoio carburante riempito al 90%, rilevata in conformità alla Direttiva 92/21/CEE nella versione attualmente in vigore. Gli optional possono provocare un aumento della massa a vuoto e del coefficiente di resistenza aerodinamica della vettura, con conseguente riduzione del carico utile e della velocità massima.
- ⁴ Con l'aumentare dell'altitudine diminuisce la potenza del motore. A partire da 1000 metri sul livello del mare, ed ogni altri 1000 metri, si deve sottrarre rispettivamente il 10% della massa del gruppo motore/rimorchio (massa rimorchiabile ammessa più massa complessiva della vettura). Dato della massa rimorchiabile valido con gancio traino fornito in origine dalla Fabbrica. Per l'utilizzo commerciale della vettura con gancio traino occorre, in determinati casi, un apparecchio di controllo a norma CE.
- ⁵ Il consumo di carburante e le emissioni di CO₂ non dipendono soltanto dallo sfruttamento efficiente del carburante da parte del veicolo, ma anche dal tipo di guida del conducente e da altri fattori non tecnici. Il CO₂ è il gas principalmente responsabile dell'effetto serra e del riscaldamento del pianeta.
- ⁶ Autolimitata.
- ⁷ Si consiglia l'uso di super senza piombo e senza zolfo a 95 NO secondo direttiva DIN EN 228. Se non disponibile è possibile l'uso di benzina senza piombo e senza zolfo a 91 NO secondo Direttiva DIN EN 228 con leggera diminuzione della potenza. Di norma è possibile l'utilizzo di carburante senza piombo a 95 NO con un tenore massimo di etanolo pari al 10% (E10). I dati sul consumo fanno riferimento all'utilizzo della vettura con carburante a 95 NO secondo Direttiva 692/2008/CEE.
- ⁸ Si consiglia l'uso di gasolio senza zolfo secondo direttiva DIN EN 590. Se non disponibile è possibile l'uso di gasolio conforme alla norma DIN EN 590.
- ⁹ Si consiglia l'uso di carburante con etanolo E85 o benzina Super senza piombo e senza zolfo a 95 NO secondo Direttiva DIN EN 228. Se non disponibile è possibile l'uso di benzina senza piombo e senza zolfo a 91 ottani NO secondo direttiva DIN EN 228 con leggera diminuzione della potenza. Di norma è possibile l'utilizzo di carburante senza piombo a 95 NO con un tenore massimo di etanolo pari al 10% (E10). I dati sul consumo fanno riferimento all'utilizzo della vettura con carburante a 95 NO secondo Direttiva 692/2008/CEE.
- ¹⁰ I valori indicati sono stati rilevati in conformità ai procedimenti di misurazione prescritti. I dati non si riferiscono ad un singolo veicolo e non sono parte integrante dell'offerta, ma vanno utilizzati unicamente a titolo di confronto tra i diversi tipi di veicoli.

Avvertenza importante

Il tagliando si esegue in base all'indicatore intervallo service

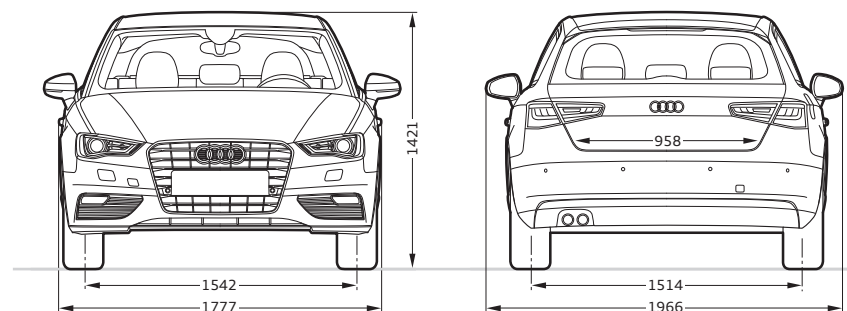
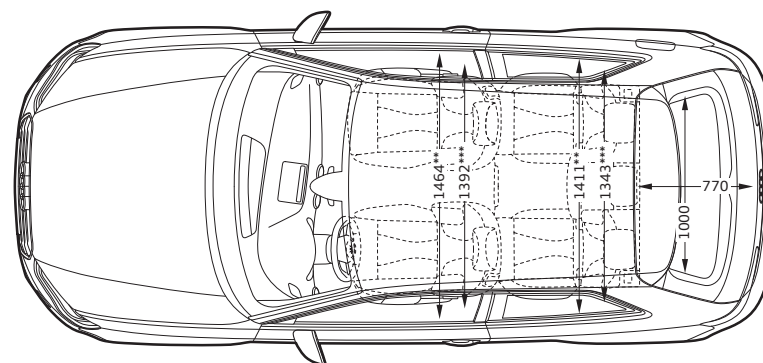
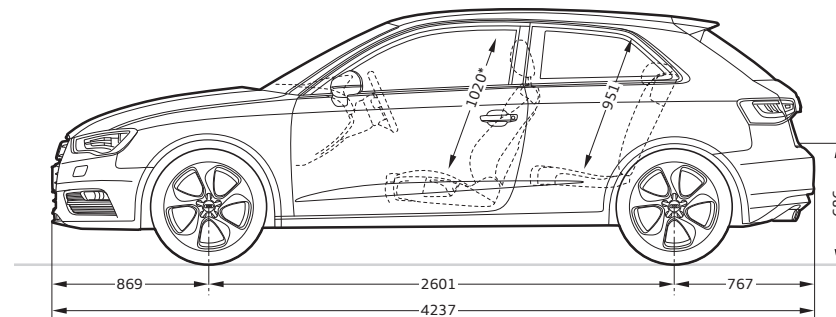
Audi A3**Misure in millimetri.**

Indicazione delle dimensioni con massa a vuoto.

Volume vano bagagli: 365/1100 l (misurazione effettuata secondo il metodo VDA con parallelepipedi delle dimensioni 200 x 100 x 50 mm; secondo valore: con schienale sedile posteriore abbassato e carico fino al tetto).

Diametro di volta ca. 10,7 m.

* Spazio massimo per la testa. ** Larghezza a livello dei gomiti. *** Larghezza a livello delle spalle.

Audi A3 Sportback

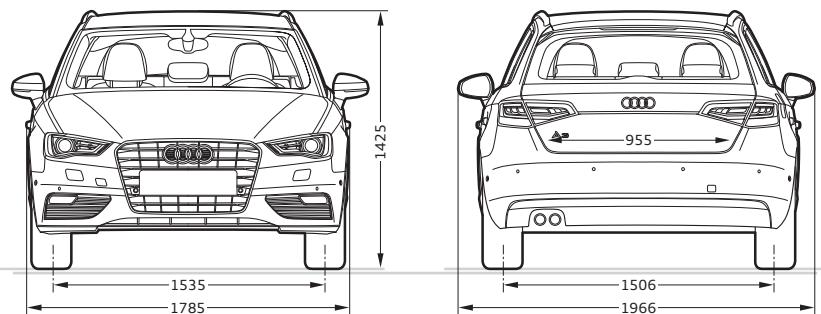
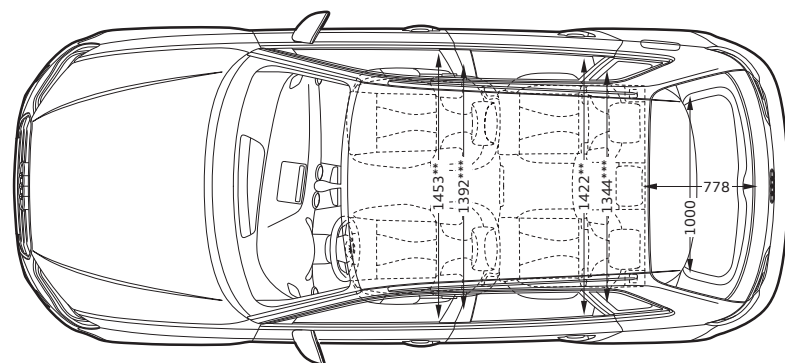
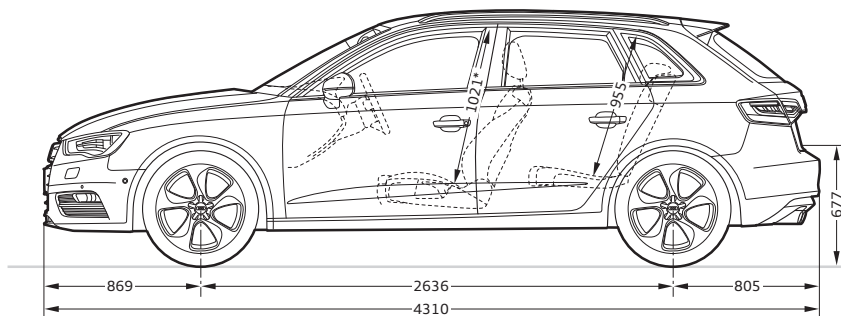

Misure in millimetri.

Indicazione delle dimensioni con massa a vuoto.

Volume vano bagagli: 380/1220 l (misurazione effettuata secondo il metodo VDA con parallelepipedi delle dimensioni 200 x 100 x 50 mm; secondo valore: con schienale sedile posteriore abbassato e carico fino al tetto).

Diametro di volta ca. 10,9 m.

*Spazio massimo per la testa. **Larghezza a livello dei gomiti. ***Larghezza a livello delle spalle.

Audi S3

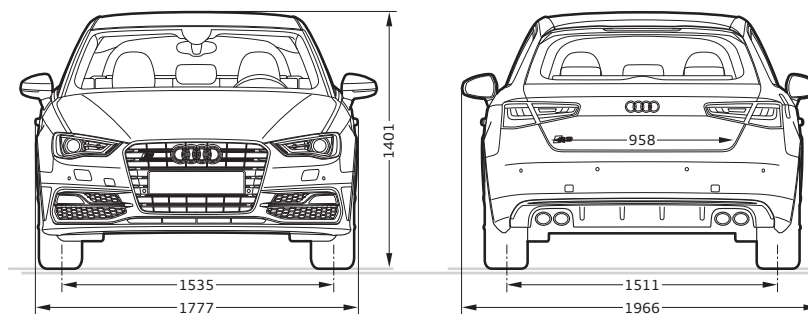
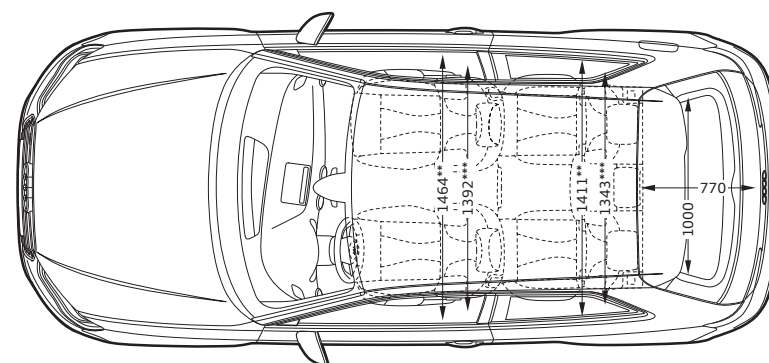
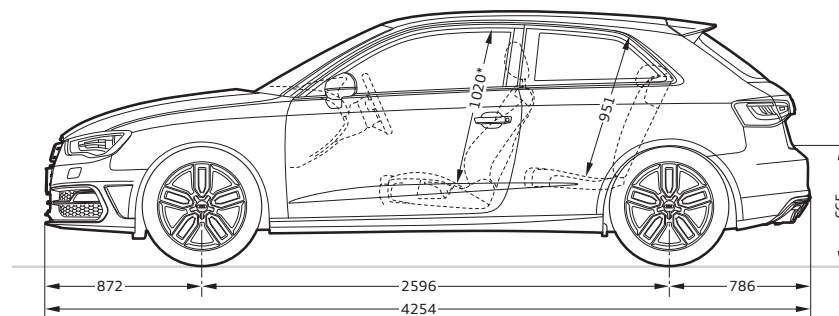

















Misure in millimetri.

Indicazione delle dimensioni con massa a vuoto.

Volume vano bagagli: 365/1100 l (misurazione effettuata secondo il metodo VDA con parallelepipedi delle dimensioni 200 x 100 x 50 mm; secondo valore: con schienale sedile posteriore abbassato e carico fino al tetto).

Diametro di volta ca. 10,7 m.









*Spazio massimo per la testa. **Larghezza a livello dei gomiti. ***Larghezza a livello delle spalle.

	Pagina	A3/A3 Sportback Young	A3/A3 Sportback Attraction	A3/A3 Sportback Ambition	A3/A3 Sportback Ambiente	S3*
Colori carrozzeria tinta unita	88					
 Bianco Amalfi		<input type="checkbox"/>	<input type="checkbox"/>	<input type="checkbox"/>	<input type="checkbox"/>	<input type="checkbox"/>
 Rosso brillante		<input type="checkbox"/>	<input type="checkbox"/>	<input type="checkbox"/>	<input type="checkbox"/>	<input type="checkbox"/>
 Nero brillante		<input type="checkbox"/>	<input type="checkbox"/>	<input type="checkbox"/>	<input type="checkbox"/>	<input type="checkbox"/>
Colori carrozzeria metallizzati	88					
 Argento ghiaccio metallizzato		<input checked="" type="checkbox"/>	<input checked="" type="checkbox"/>	<input checked="" type="checkbox"/>	<input checked="" type="checkbox"/>	<input checked="" type="checkbox"/>
 Grigio monzone metallizzato		<input checked="" type="checkbox"/>	<input checked="" type="checkbox"/>	<input checked="" type="checkbox"/>	<input checked="" type="checkbox"/>	<input checked="" type="checkbox"/>
 Grigio Dakota metallizzato		<input checked="" type="checkbox"/>	<input checked="" type="checkbox"/>	<input checked="" type="checkbox"/>	<input checked="" type="checkbox"/>	<input type="checkbox"/>
 Marrone beluga metallizzato		<input checked="" type="checkbox"/>	<input checked="" type="checkbox"/>	<input checked="" type="checkbox"/>	<input checked="" type="checkbox"/>	<input checked="" type="checkbox"/>
 Bianco ghiaccio metallizzato		<input checked="" type="checkbox"/>	<input checked="" type="checkbox"/>	<input checked="" type="checkbox"/>	<input checked="" type="checkbox"/>	<input checked="" type="checkbox"/>
 Rosso Shiraz metallizzato		<input checked="" type="checkbox"/>	<input checked="" type="checkbox"/>	<input checked="" type="checkbox"/>	<input checked="" type="checkbox"/>	<input type="checkbox"/>
 Blu scuba metallizzato		<input checked="" type="checkbox"/>	<input checked="" type="checkbox"/>	<input checked="" type="checkbox"/>	<input checked="" type="checkbox"/>	<input type="checkbox"/>
Colori carrozzeria perla	89					
 Rosso Misano perla		<input checked="" type="checkbox"/>	<input checked="" type="checkbox"/>	<input checked="" type="checkbox"/>	<input checked="" type="checkbox"/>	<input checked="" type="checkbox"/>
 Nero profondo perla		<input checked="" type="checkbox"/>	<input checked="" type="checkbox"/>	<input checked="" type="checkbox"/>	<input checked="" type="checkbox"/>	<input checked="" type="checkbox"/>
Colori carrozzeria cristallo	89					
 Blu Estoril cristallo		<input checked="" type="checkbox"/>	<input checked="" type="checkbox"/>	<input checked="" type="checkbox"/>	<input checked="" type="checkbox"/>	<input checked="" type="checkbox"/>
 Nero pantera cristallo		<input checked="" type="checkbox"/>	<input checked="" type="checkbox"/>	<input checked="" type="checkbox"/>	<input checked="" type="checkbox"/>	<input checked="" type="checkbox"/>
Vernici individualizzate Audi exclusive	89					
 Vernici individualizzate Audi exclusive ¹		<input checked="" type="checkbox"/>	<input checked="" type="checkbox"/>	<input checked="" type="checkbox"/>	<input checked="" type="checkbox"/>	<input checked="" type="checkbox"/>
Cerchi e pneumatici	90					
 Cerchi in acciaio con copripneu integrati 6,5 J x 16 con pneumatici 205/55 R 16		<input type="checkbox"/>	<input type="checkbox"/>	<input type="checkbox"/>	<input type="checkbox"/>	<input type="checkbox"/>
 Cerchi in lega di alluminio a 10 razze 6,5 J x 16		<input type="checkbox"/>	<input type="checkbox"/>	<input type="checkbox"/>	<input type="checkbox"/>	<input type="checkbox"/>



















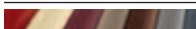

Di serie A richiesta Non disponibile

Sono possibili variazioni a seconda del Paese. Per conoscere gli equipaggiamenti disponibili di serie e a richiesta nel vostro Paese, rivolgetevi alla vostra Concessionaria Audi.

*La vostra Concessionaria Audi vi fornirà le indicazioni sulla data di disponibilità.

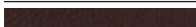

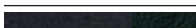

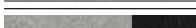
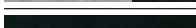
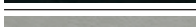

	Pagina	A3/A3 Sportback Young	A3/A3 Sportback Attraction	A3/A3 Sportback Ambition	A3/A3 Sportback Ambiente	S3*
 Cerchi in lega di alluminio a 15 razze a Y trapezoidali, 7 J x 16		<input type="checkbox"/>	<input type="checkbox"/>	<input type="checkbox"/>	<input type="checkbox"/>	<input type="checkbox"/>
 Cerchi in lega di alluminio a 5 razze 7,5 J x 17		<input type="checkbox"/>	<input type="checkbox"/>	<input type="checkbox"/>	<input type="checkbox"/>	<input type="checkbox"/>
 Cerchi in lega di alluminio a 5 razze design cinetico, 7,5 J x 17		<input checked="" type="checkbox"/>	<input checked="" type="checkbox"/>	<input checked="" type="checkbox"/>	<input checked="" type="checkbox"/>	<input type="checkbox"/>
 Cerchi in lega di alluminio a 15 razze 7,5 J x 17		<input checked="" type="checkbox"/>	<input checked="" type="checkbox"/>	<input checked="" type="checkbox"/>	<input checked="" type="checkbox"/>	<input type="checkbox"/>
 Cerchi in lega di alluminio Audi exclusive a 5 razze doppie, 7,5 J x 17		<input checked="" type="checkbox"/>	<input checked="" type="checkbox"/>	<input checked="" type="checkbox"/>	<input checked="" type="checkbox"/>	<input type="checkbox"/>
 Cerchi in lega di alluminio a 5 razze design dinamico, 7,5 J x 18		<input checked="" type="checkbox"/>	<input checked="" type="checkbox"/>	<input checked="" type="checkbox"/>	<input checked="" type="checkbox"/>	<input type="checkbox"/>
 Cerchi in lega di alluminio a 5 razze parallele (design S), 7,5 J x 18		<input type="checkbox"/>	<input type="checkbox"/>	<input checked="" type="checkbox"/>	<input type="checkbox"/>	<input type="checkbox"/>
 Cerchi in lega di alluminio a 5 razze doppie a stella (design S), 7,5 J x 18		<input type="checkbox"/>	<input type="checkbox"/>	<input type="checkbox"/>	<input type="checkbox"/>	<input checked="" type="checkbox"/>
 Cerchi in lega di alluminio Audi exclusive a 5 razze a rotore in colore nero, torniti a specchio 7,5 J x 18		<input checked="" type="checkbox"/>	<input checked="" type="checkbox"/>	<input checked="" type="checkbox"/>	<input checked="" type="checkbox"/>	<input checked="" type="checkbox"/>

	Pagina	A3/A3 Sportback Young	A3/A3 Sportback Attraction	A3/A3 Sportback Ambition	A3/A3 Sportback Ambiente	S3*
 Cerchi in lega di alluminio Audi exclusive a 10 razze ¹ , 7,5 J x 18		■	■	■	■	■
Bulloni antifurto per cerchi		■	■	■	■	■
Sistema di controllo pressione pneumatici		■	■	■	■	■
Attrezzi di bordo		□	□	□	□	□
Ruota di scorta minispare con cric		□	□	□	□	□
Sedili	92					
Sedili anteriori normali		□	□	-	□	-
Sedili anteriori sportivi		■	■	□	■	□

	Pagina	A3/A3 Sportback Young	A3/A3 Sportback Attraction	A3/A3 Sportback Ambition	A3/A3 Sportback Ambiente	S3*
Sedili anteriori sportivi S		-	-	■ ²	-	■
Rivestimenti per sedili anteriori normali	92					
 Tessuto Marathon nero		□	□	-	-	-
 Tessuto Marathon grigio titanio		□	□	-	-	-
 Tessuto Regata/ecopelle nero		-	-	-	□	-
 Tessuto Regata/ecopelle grigio titanio		-	-	-	□	-
 Tessuto Regata/ecopelle beige pashmina		-	-	-	□	-
 Tessuto Regata/ecopelle marrone autunno		-	-	-	□	-
 Pelle Milano nera		■	■	■	■	-
 Pelle Milano beige pashmina		■	■	■	■	-
 Rivestimenti in pelle Audi exclusive ¹		■	■	■	■	-
Rivestimenti per sedili anteriori sportivi	94					
 Tessuto Rally nero/nero		-	-	□	-	-
 Tessuto Rally nero/argento		-	-	□	-	-
 Tessuto Rally nero/blu		-	-	□	-	-
 Tessuto Rally nero/giallo		-	-	□	-	-
 Tessuto Trophy/pelle ¹		-	-	-	-	■
 Pelle Milano nera		■	■	■	■	-
 Pelle Milano grigio titanio		■	■	■	■	-
 Pelle Milano marrone autunno		■	■	■	■	-
 Audi design selection arancio Capri		-	-	■	-	-
 Audi design selection rosso		-	-	-	-	■
 Alcantara/pelle nero		■	■	■	■	□
 Alcantara/Pelle grigio titanio		■	■	■	■	-
 Alcantara/pelle nera/argento luna ¹		-	-	-	-	□
 Pelle Nappa nera		■	■	■ ²	■	■
 Pelle Nappa argento luna		-	-	-	-	■

¹ La vostra Concessionaria Audi vi fornirà le indicazioni sulla data di disponibilità. ² Fornibile solo con pacchetto sportivo S line.

*La vostra Concessionaria Audi vi fornirà le indicazioni sulla data di disponibilità.

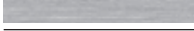
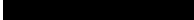
	Pagina	A3/A3 Sportback Young	A3/A3 Sportback Attraction	A3/A3 Sportback Ambition	A3/A3 Sportback Ambiente	S3*
 Rivestimenti in pelle Audi exclusive ¹		■	■	■	■	■
Rivestimenti per sedili anteriori sportivi S	97					
 Pelle Nappa nera		—	—	■ ²	—	■
 Rivestimenti in pelle Audi exclusive ¹		—	—	■ ²	—	■
Rivestimenti in tessuto/pelle	98					
Tessuto Marathon		□	□	—	—	—
Tessuto Regata/ecopelle		—	—	—	□	—
Tessuto Rally		—	—	□	—	—
Tessuto Trophy/pelle ¹		—	—	—	—	■
Rivestimenti in Alcantara/pelle		—	■	■	■	■
Rivestimenti in pelle Milano		—	■	■	■	■
Pelle Nappa		—	—	■ ²	—	■
Audi design selection arancio Capri		—	—	■	—	—
Audi design selection rosso		—	—	—	—	■
Rivestimenti in Alcantara/pelle Nappa Audi exclusive ¹		■	■	■	■	■
Rivestimenti in pelle Nappa Audi exclusive ¹		■	■	■	■	■
Rivestimenti in pelle ampliati Audi exclusive ¹		■	■	■	■	■
Elementi ampliati degli interni ecopelle		■	■	■	■	■
Cielo dell'abitacolo	98					
Cielo dell'abitacolo in tessuto argento luna		□ ³	□ ³	□	□	□
Cielo dell'abitacolo in tessuto nero		■	■	■	■	■
Inserti	99					
 Micrometallic argento		□	□	□	—	—
 Look 3D		■	■	■	□	—
 Alluminio Mistral		■	■	■	■	—
 Alluminio spazzolato opaco		—	—	■ ⁴	—	□
 Look 3D nero		—	—	■ ²	—	■

□ Di serie ■ A richiesta — Non disponibile

Sono possibili variazioni a seconda del Paese. Per conoscere gli equipaggiamenti disponibili di serie e a richiesta nel vostro Paese, rivolgetevi alla vostra Concessionaria Audi.

*La vostra Concessionaria Audi vi fornirà le indicazioni sulla data di disponibilità.

	Pagina	A3/A3 Sportback Young	A3/A3 Sportback Attraction	A3/A3 Sportback Ambition	A3/A3 Sportback Ambiente	S3*
Luci	100					
Proiettori a LED ¹		—	—	—	—	■
Xenon plus con lavafari		■	■	■	■	□
Proiettori		□	□	□	□	—
Lavafari ⁶		■	■	■	■	□
Proiettori fendinebbia		■	■	□	□	□
Gruppi ottici posteriori a LED ⁵		■	■	■	■	■
Gruppi ottici posteriori		□	□	□	□	□
Adaptive light		■	■	■	■	■
Regolazione continua della profondità dei fari ⁷		■	■	■	■	■
Dispositivo di assistenza per proiettori abbaglianti		■	■	■	■	■
Luci freno adattive		□	□	□	□	—
Luci interne		□	□	□	□	□
Pacchetto luci		■	■	■	□	■
Sensore luci/pioggia		■	■	■	■	■
Specchietti	101					
Specchietti retrovisivi esterni con indicatori di direzione laterali a LED incorporati		□	□	□	□	□
Specchietti retrovisivi esterni riscaldabili e ripiegabili elettricamente		□	□	□	□	□
Specchietti retrovisivi esterni riscaldabili, ripiegabili elettricamente e schermabili automaticamente lato conducente		■	■	■	■	■
Specchietto retrovisivo interno schermabile		□	□	□	□	□
Specchietto retrovisivo interno schermabile automaticamente		■	■	■	■	■
Specchietti di cortesia illuminati		□	□	□	□	□
Sistemi per il tetto	101					
Tetto panoramico in vetro		■	■	■	■	■
Mancorrenti al tetto ⁸		■	■	■	■	—
Mancorrenti al tetto di colore nero ⁸		■	■	■	■	—

	Pagina	A3/A3 Sportback Young	A3/A3 Sportback Attraction	A3/A3 Sportback Ambition	A3/A3 Sportback Ambiente	S3*
Sistemi di chiusura	102					
Telecomando a radiofrequenze		<input type="checkbox"/>	<input type="checkbox"/>	<input type="checkbox"/>	<input type="checkbox"/>	<input type="checkbox"/>
Chiave comfort		<input checked="" type="checkbox"/>	<input checked="" type="checkbox"/>	<input checked="" type="checkbox"/>	<input checked="" type="checkbox"/>	<input checked="" type="checkbox"/>
Dispositivo antiavviamento elettronico (immobilizer)		<input type="checkbox"/>	<input type="checkbox"/>	<input type="checkbox"/>	<input type="checkbox"/>	<input type="checkbox"/>
Antifurto con allarme		<input checked="" type="checkbox"/>	<input checked="" type="checkbox"/>	<input checked="" type="checkbox"/>	<input checked="" type="checkbox"/>	<input type="checkbox"/>
Predisposizione per localizzatore satellitare		<input checked="" type="checkbox"/>	<input checked="" type="checkbox"/>	<input checked="" type="checkbox"/>	<input checked="" type="checkbox"/>	<input checked="" type="checkbox"/>
Vetri	102					
Parabrezza in vetro con insonorizzazione		<input type="checkbox"/>	<input type="checkbox"/>	<input type="checkbox"/>	<input type="checkbox"/>	<input type="checkbox"/>
Lunotto termico		<input type="checkbox"/>	<input type="checkbox"/>	<input type="checkbox"/>	<input type="checkbox"/>	<input type="checkbox"/>
Vetri oscurati		<input checked="" type="checkbox"/>	<input checked="" type="checkbox"/>	<input checked="" type="checkbox"/>	<input checked="" type="checkbox"/>	<input checked="" type="checkbox"/>
Impianto tergilavavetro		<input type="checkbox"/>	<input type="checkbox"/>	<input type="checkbox"/>	<input type="checkbox"/>	<input type="checkbox"/>
Alette parasole		<input type="checkbox"/>	<input type="checkbox"/>	<input type="checkbox"/>	<input type="checkbox"/>	<input type="checkbox"/>
Ulteriori equipaggiamenti esterni	102					
Spoiler al tetto S line		<input checked="" type="checkbox"/>	<input checked="" type="checkbox"/>	<input checked="" type="checkbox"/>	<input checked="" type="checkbox"/>	<input type="checkbox"/>
Spoiler al tetto		<input type="checkbox"/>	<input type="checkbox"/>	<input type="checkbox"/>	<input type="checkbox"/>	<input type="checkbox"/>
Spoiler al tetto S3		<input type="checkbox"/>	<input type="checkbox"/>	<input type="checkbox"/>	<input type="checkbox"/>	<input type="checkbox"/>
Denominazione modello/logo		<input type="checkbox"/>	<input type="checkbox"/>	<input type="checkbox"/>	<input type="checkbox"/>	<input type="checkbox"/>
Audi single frame		<input type="checkbox"/>	<input type="checkbox"/>	<input type="checkbox"/>	<input type="checkbox"/>	<input type="checkbox"/>
Terminali di scarico		<input type="checkbox"/>	<input type="checkbox"/>	<input type="checkbox"/>	<input type="checkbox"/>	<input type="checkbox"/>
Terminali di scarico cromati		<input type="checkbox"/>	<input type="checkbox"/>	<input type="checkbox"/>	<input type="checkbox"/>	<input type="checkbox"/>
Paraurti		<input type="checkbox"/>	<input type="checkbox"/>	<input type="checkbox"/>	<input type="checkbox"/>	<input type="checkbox"/>
Pacchetto alluminio		<input checked="" type="checkbox"/>	<input checked="" type="checkbox"/>	<input checked="" type="checkbox"/>	<input type="checkbox"/>	<input checked="" type="checkbox"/>
Predisposizione per gancio traino		<input checked="" type="checkbox"/>	<input checked="" type="checkbox"/>	<input checked="" type="checkbox"/>	<input checked="" type="checkbox"/>	<input checked="" type="checkbox"/>
Gancio traino		<input checked="" type="checkbox"/>	<input checked="" type="checkbox"/>	<input checked="" type="checkbox"/>	<input checked="" type="checkbox"/>	<input checked="" type="checkbox"/>
Sedili/comfort dei sedili	103					
Accesso facilitato ⁹		<input type="checkbox"/>	<input type="checkbox"/>	<input type="checkbox"/>	<input type="checkbox"/>	<input type="checkbox"/>
Supporto lombare a 4 vie per sedili anteriori		<input checked="" type="checkbox"/>	<input checked="" type="checkbox"/>	<input checked="" type="checkbox"/>	<input checked="" type="checkbox"/>	<input type="checkbox"/>
Sedile del passeggero regolabile in altezza		<input type="checkbox"/>	<input type="checkbox"/>	<input type="checkbox"/>	<input type="checkbox"/>	<input type="checkbox"/>

	Pagina	A3/A3 Sportback Young	A3/A3 Sportback Attraction	A3/A3 Sportback Ambition	A3/A3 Sportback Ambiente	S3*
Sedile di guida a regolazione elettrica ⁸		<input checked="" type="checkbox"/>	<input checked="" type="checkbox"/>	<input checked="" type="checkbox"/>	<input checked="" type="checkbox"/>	<input checked="" type="checkbox"/>
Sedili anteriori a regolazione elettrica ⁸		<input checked="" type="checkbox"/>	<input checked="" type="checkbox"/>	<input checked="" type="checkbox"/>	<input checked="" type="checkbox"/>	<input checked="" type="checkbox"/>
Schienale del sedile posteriore ribaltabile		<input type="checkbox"/>	<input type="checkbox"/>	<input type="checkbox"/>	<input type="checkbox"/>	<input type="checkbox"/>
Sedili anteriori riscaldabili		<input checked="" type="checkbox"/>	<input checked="" type="checkbox"/>	<input checked="" type="checkbox"/>	<input checked="" type="checkbox"/>	<input checked="" type="checkbox"/>
Appoggibraccia centrale anteriore		<input type="checkbox"/>	<input type="checkbox"/>	<input type="checkbox"/>	<input type="checkbox"/>	<input type="checkbox"/>
Sistema di ancoraggio ISOFIX per i seggiolini dei bambini sul sedile del passeggero anteriore		<input checked="" type="checkbox"/>	<input checked="" type="checkbox"/>	<input checked="" type="checkbox"/>	<input checked="" type="checkbox"/>	<input checked="" type="checkbox"/>
Sistema di ancoraggio ISOFIX e 3° punto di ancoraggio con cinghia Top Tether per i seggiolini dei bambini sui sedili posteriori esterni		<input type="checkbox"/>	<input type="checkbox"/>	<input type="checkbox"/>	<input type="checkbox"/>	<input type="checkbox"/>
Volanti/leve del cambio/comandi	103					
Volante in pelle a 4 razze		<input type="checkbox"/>	<input type="checkbox"/>	<input type="checkbox"/>	<input type="checkbox"/>	<input type="checkbox"/>
Volante a 4 razze		<input type="checkbox"/>	<input type="checkbox"/>	<input type="checkbox"/>	<input type="checkbox"/>	<input type="checkbox"/>
Volante sportivo in pelle a 3 razze		<input type="checkbox"/>	<input type="checkbox"/>	<input type="checkbox"/>	<input type="checkbox"/>	<input type="checkbox"/>
Volante multifunzionale in pelle a 4 razze		<input type="checkbox"/>	<input checked="" type="checkbox"/>	<input type="checkbox"/>	<input checked="" type="checkbox"/>	<input type="checkbox"/>
Volante sportivo multifunzionale in pelle a 3 razze		<input type="checkbox"/>	<input type="checkbox"/>	<input checked="" type="checkbox"/>	<input type="checkbox"/>	<input checked="" type="checkbox"/>
Volante sportivo multifunzionale in pelle a 3 razze appiattito nella parte inferiore		<input type="checkbox"/>	<input type="checkbox"/>	<input checked="" type="checkbox"/>	<input type="checkbox"/>	<input checked="" type="checkbox"/>
Corona del volante in pelle Audi exclusive ¹		<input checked="" type="checkbox"/>	<input checked="" type="checkbox"/>	<input checked="" type="checkbox"/>	<input checked="" type="checkbox"/>	<input checked="" type="checkbox"/>
Comandi in pelle Audi exclusive ¹		<input checked="" type="checkbox"/>	<input checked="" type="checkbox"/>	<input checked="" type="checkbox"/>	<input checked="" type="checkbox"/>	<input checked="" type="checkbox"/>
Pomello leva del cambio in alluminio Audi exclusive ¹		<input checked="" type="checkbox"/>	<input checked="" type="checkbox"/>	<input checked="" type="checkbox"/>	<input checked="" type="checkbox"/>	<input checked="" type="checkbox"/>
Climatizzazione	104					
Riscaldamento/aerazione supplementare ¹		<input checked="" type="checkbox"/>	<input checked="" type="checkbox"/>	<input checked="" type="checkbox"/>	<input checked="" type="checkbox"/>	<input checked="" type="checkbox"/>
Climatizzatore automatico comfort		<input checked="" type="checkbox"/>	<input checked="" type="checkbox"/>	<input checked="" type="checkbox"/>	<input checked="" type="checkbox"/>	<input checked="" type="checkbox"/>
Impianto di aerazione e riscaldamento		<input type="checkbox"/>	<input type="checkbox"/>	<input type="checkbox"/>	<input type="checkbox"/>	<input type="checkbox"/>
Sistemi di ancoraggio bagagli e portaoggetti	105					
Pacchetto portaoggetti e vano bagagli		<input checked="" type="checkbox"/>	<input checked="" type="checkbox"/>	<input checked="" type="checkbox"/>	<input type="checkbox"/>	<input type="checkbox"/>
Vani portaoggetti		<input type="checkbox"/>	<input type="checkbox"/>	<input type="checkbox"/>	<input type="checkbox"/>	<input type="checkbox"/>
Ganci appendiabiti		<input type="checkbox"/>	<input type="checkbox"/>	<input type="checkbox"/>	<input type="checkbox"/>	<input type="checkbox"/>
Piano di copertura del vano bagagli		<input type="checkbox"/>	<input type="checkbox"/>	<input type="checkbox"/>	<input type="checkbox"/>	<input type="checkbox"/>

¹ La vostra Concessionaria Audi vi fornirà le indicazioni sulla data di disponibilità. ² Solo in combinazione con pacchetto sportivo S line. ³ Con sedili anteriori normali in color beige il cielo dell'abitacolo è di color beige.

⁴ Di serie con pacchetto sportivo S line. ⁵ Parte integrante di Xenon plus con lavafari. ⁶ Parte integrante di Xenon plus con lavafari o proiettori a LED. ⁷ Fornibile solo con Adaptive light e Audi active lane assist.

Fornibile solo per A3 Sportback. ⁹ Fornibile solo per A3 e S3. *La vostra Concessionaria Audi vi fornirà le indicazioni sulla data di disponibilità.

	Pagina	A3/A3 Sportback Young	A3/A3 Sportback Attraction	A3/A3 Sportback Ambition	A3/A3 Sportback Ambiente	S3*
Stuoia double-face		■	■	■	■	■
Occhielli di ancoraggio		□	□	□	□	□
Piano di carico a due livelli		□ ¹	□ ¹	□ ¹	□ ¹	□
Dispositivo per il carico passante		■	■	■	■	■
Sacca portasci/portasnowboard		■	■	■	■	■
Ulteriori equipaggiamenti interni	106					
Listelli sottoporta		–	–	□	□	□
Tappetini anteriori		□	□	□	□	□
Tappetini posteriori		□	□	□	□	□
Alzacristalli elettrici		□	□	□	□	□
Look alluminio nell'abitacolo		□	□	□	□	□
Consolle centrale		□	□	□	□	□
Accendisigari e posacenere		□	□	□	□	□
Presa di corrente a 12 Volt		□	□	□	□	□
Vano portachiavi e porta cellulare		■	■	■	■	□
Maniglie d'appiglio		□	□	□	□	□
MMI® e sistemi di navigazione	107					
Sistema di navigazione MMI® plus con MMI® touch		■	■	■	■	■
Pacchetto di navigazione		■	■	■	■	■
Dati di navigazione (scheda SD)		■	■	■	■	■
Sistema d'informazioni per il conducente con display monocromatico		□	□	–	–	–
Sistema d'informazioni per il conducente con display a colori		■	■	□	□	□
Impianti radio	108					
Radio Audi		□	□	–	–	–
Ricezione radio digitale		■	■	■	■	■
Radio MMI®		■	■	□	□	□
Audi sound system		■	■	■	■	□

□ Di serie ■ A richiesta – Non disponibile

Sono possibili variazioni a seconda del Paese. Per conoscere gli equipaggiamenti disponibili di serie e a richiesta nel vostro Paese, rivolgetevi alla vostra Concessionaria Audi.

*La vostra Concessionaria Audi vi fornirà le indicazioni sulla data di disponibilità.

	Pagina	A3/A3 Sportback Young	A3/A3 Sportback Attraction	A3/A3 Sportback Ambition	A3/A3 Sportback Ambiente	S3*
Bang & Olufsen Sound System		■	■	■	■	■
Audi music interface		■	■	■	■	■
Set di cavi adattatori per Audi music interface		■	■	■	■	■
Set di cavi adattatori plus per Audi music interface		■	■	■	■	■
Telefono e comunicazione	109					
Audi Phone Box		■	■	■	■	■
Interfaccia Bluetooth		■	■	■	■	■
Audi connect		■	■	■	■	■
Pacchetto Connectivity		■	■	■	■	■
Sistemi di assistenza	110					
Audi active lane assist		■	■	■	■	■
Indicatore del limite di velocità basato su telecamera		■	■	■	■	■
Audi side assist		■	■	■	■	■
Adaptive cruise control		■	■	■	■	■
Pacchetto assistenza		■	■	■	■	■
Assistenza alla partenza		■	■	■	■	■
Regolatore di velocità		■	■	■	□	■
Audi pre sense basic		■	■	■	■	■
Sistema di ausilio al parcheggio posteriore		■	■	■	□	■
Sistema di ausilio al parcheggio plus con visualizzazione perimetrale		■	■	■	■	■
Assistente al parcheggio con visualizzazione selettiva		■	■	■	■	■
Telecamera per retromarcia		■	■	■	■	■
Assetti/freni	111					
Assetto dinamico		□	□	■	□	–
Assetto sportivo		■	■	□	■	–
Assetto sportivo S		–	–	–	–	□
Assetto sportivo S line		–	■	■	■	–

	Pagina	A3/A3 Sportback Young	A3/A3 Sportback Attraction	A3/A3 Sportback Ambition	A3/A3 Sportback Ambiente	S3*
Audi magnetic ride ²		■	■	■	■	■
Audi drive select		-	□	□	□	□
Freno di stazionamento elettromeccanico		□	□	□	□	□
Impianto frenante		□	□	□	□	□
Dispositivo idraulico di assistenza alla frenata per collisione secondaria		□	□	□	□	□
Servosterzo progressivo		■ ³	■ ³	■ ³	■ ³	□
Tecnica/sicurezza	112					
Carrozzeria		□	□	□	□	□
Protezione laterale antiurto		□	□	□	□	□
Airbag fullsize		□	□	□	□	□
Airbag laterali anteriori		□	□	□	□	□
Airbag laterali posteriori		■ ⁴	■ ⁴	■ ⁴	■ ⁴	-
Sistema di airbag per la testa		□	□	□	□	□
Airbag per ginocchia		□	□	□	□	□
Sistema di appoggiatesta di sicurezza		□	□	□	□	□
Piantone dello sterzo di sicurezza		□	□	□	□	□
Cinture di sicurezza		□	□	□	□	□
Controllo allacciamento delle cinture di sicurezza		□	□	□	□	□
Luci spia di avvertimento e di controllo		□	□	□	□	□
Triangolo d'emergenza		□	□	□	□	□
Materiale del pronto soccorso		□	□	□	□	□
Servosterzo elettromeccanico		□	□	□	□	□
EDS dispositivo antislittamento in partenza		□	□	□	□	□
ESC controllo elettronico della stabilità		□	□	□	□	□
ESC con bloccaggio trasversale elettronico ⁵		□	□	□	□	-
ASR dispositivo di controllo della trazione		□	□	□	□	□

	Pagina	A3/A3 Sportback Young	A3/A3 Sportback Attraction	A3/A3 Sportback Ambition	A3/A3 Sportback Ambiente	S3*
Cambio manuale		□	□	□	□	□
S tronic®		■	■	■	■	■
Trazione anteriore		□	□	□	□	-
quattro®		-	■ ⁶	■ ⁶	■ ⁶	□
Filtro antiparticolato per Diesel senza additivi ⁷		□	□	□	□	-
Sistema Start & Stop		□	□	□	□	□
Recupero di energia		□	□	□	□	□
Modalità marcia per inerzia ⁸		-	■	■	■	□
Audi Extended Warranty	113					
Audi Extended Warranty		■	■	■	■	■

Equipaggiamento del modello Audi A3 illustrato (pp. 4-29, 42-43):

Colore carrozzeria: argento ghiaccio metallizzato

Cerchi: cerchi in lega di alluminio a 5 razze, design dinamico, antracite, parzialmente lucidi, 7,5 J x 18 con pneumatici 225/40 R 18

Rivestimenti dei sedili: pelle Milano marrone autunno

Inseri: alluminio Mistral

Equipaggiamento del modello Audi A3 Sportback illustrato (pp. 4-29, 42-43):

Colore carrozzeria: bianco ghiaccio metallizzato

Cerchi: cerchi in lega di alluminio a 15 razze, 7,5 J x 17 con pneumatici 225/45 R 17

Rivestimenti dei sedili: pelle Milano grigio titanio

Inseri: Alluminio Mistral

Equipaggiamento del modello Audi S3 illustrato (pp. 30-43):

Colore carrozzeria: rosso Misano perla

Cerchi: cerchi in lega di alluminio a 5 razze parallele (design S), parzialmente lucidi, 7,5 J x 18 con pneumatici 225/40 R 18

Rivestimenti dei sedili: pelle Nappa nera (fascia alta del sedile in pelle Nappa trapuntata con cuciture in contrasto)

Inseri: alluminio spazzolato opaco

¹ Non disponibile per quattro o con gancio traino in combinazione con Bang & Olufsen Sound System o Audi sound system. ² La vostra Concessionaria Audi vi fornirà le indicazioni sulla data di disponibilità.

³ La vostra Concessionaria Audi vi fornirà le indicazioni sulla data di disponibilità. Non disponibile per 1.6 TDI (77 kW/105 CV). ⁴ Fornibile solo per A3 Sportback. ⁵ Solo nei modelli con trazione anteriore.

⁶ La vostra concessionaria Audi vi fornirà le indicazioni sulla data di disponibilità di A3 Sportback. ⁷ Disponibile solo per modelli Diesel. ⁸ Di serie sulle vetture con S tronic e Audi drive select.

*La vostra Concessionaria Audi vi fornirà le indicazioni sulla data di disponibilità.

Audi vi offre molto di più di un'automobile Audi.

Chi sceglie Audi sceglie una marca che offre ai propri clienti «di più» su tutta la linea: più personalizzazione, più esclusività, più fascino.



www.audi.it

Informazioni sulle vetture All'avanguardia della tecnica e sul mondo dal quale nascono: la leggendaria storia del marchio Audi, le date di eventi indimenticabili e innovazioni dal carattere pionieristico – vivete il fascino del marchio Audi.

> www.audi.it



Audi Configurator

L'Audi Configurator vi consente di «comporre» la vostra Audi. Tutti i modelli, i motori, i colori e gli equipaggiamenti sono disponibili a vostra scelta.

> www.audi.it

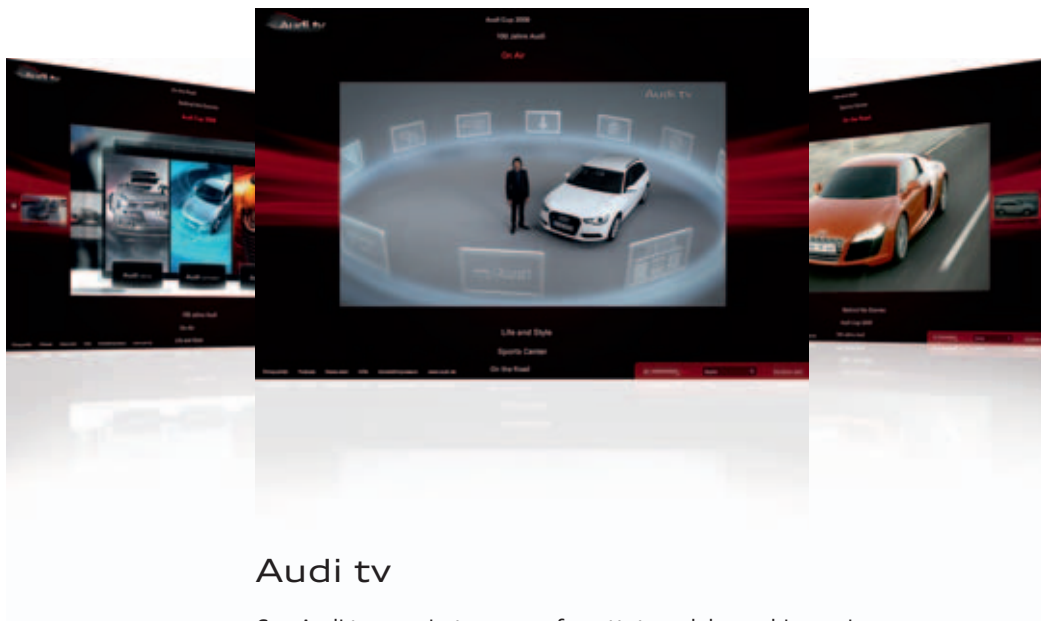

Audi tv

Con Audi tv scoprirete nuove sfaccettature del marchio con i quattro anelli: reportage avvincenti sui modelli Audi, innovazioni tecniche, il fascino dei principali avvenimenti motoristici, di tradizione, cultura e lifestyle. Date un'occhiata dietro le quinte: l'attualità Audi vi attende ogni giorno, 24 ore su 24.

> www.audi.tv



Audi Credit

Finanziamenti. Leasing. Assicurazione. Per ogni nuova Audi che acquisterete potrete contare su un'offerta di Audi Credit realizzata su misura per voi. I nostri pacchetti combinano le più moderne forme di finanziamento e leasing ad una protezione assicurativa completa e garantiscono al cliente una mobilità senza limiti.

> www.audi.it



Volkswagen Group Italia S.p.A. – Verona

www.audi.it

Numero verde Audi Customer

Contact Center 800/28345463

Novembre 2012

Stampato in Germania

233/1230.32.51

Nel presente catalogo sono contenute informazioni puramente indicative circa alcune caratteristiche generali dei prodotti illustrati. Tali informazioni non costituiscono in alcun modo descrizione delle caratteristiche specifiche da parte del Costruttore e/o del Venditore. Invitiamo pertanto il Cliente a rivolgersi sempre all'Azienda della Rete presso la quale il prodotto stesso viene acquistato al fine di ottenere una completa informazione sulle caratteristiche specifiche. Tutte le indicazioni relative agli equipaggiamenti e ai dati tecnici si riferiscono alle caratteristiche del mercato italiano. Con riserva di modifiche. Salvo errori e omissioni. La riproduzione anche parziale è possibile soltanto con l'autorizzazione scritta di AUDI AG – Ingolstadt.

La carta di questo catalogo è esente da sbiancanti al cloro.